

การ Forward port ของ BILLION Router

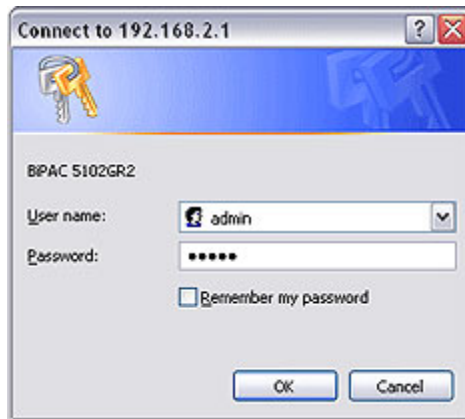

Router Billion BiPAC 5102QR2

1. ทำการ Login เข้าไปยัง Router โดยการใส่ไอพีเข้าไปใน Internet Explorer เช่นรุ่นนี้ผู้ใช้เซตเป็น 192.168.2.1 ซึ่งแต่ละรุ่นอาจไม่เหมือนกันในที่นี้ขอใช้ Modem Router รุ่น BiPAC 5102QR2 ของ Billion ซึ่งการเซตแต่รุ่นสามารถหาได้ในอินเทอร์เน็ต



2. เข้าไปเซตในส่วนของการ Forward port โดยการนำไอพีของกล่องมาใส่ตรง Modem router ซึ่งจะอยู่ในส่วนของ Advanced Setup เข้าไป NAT

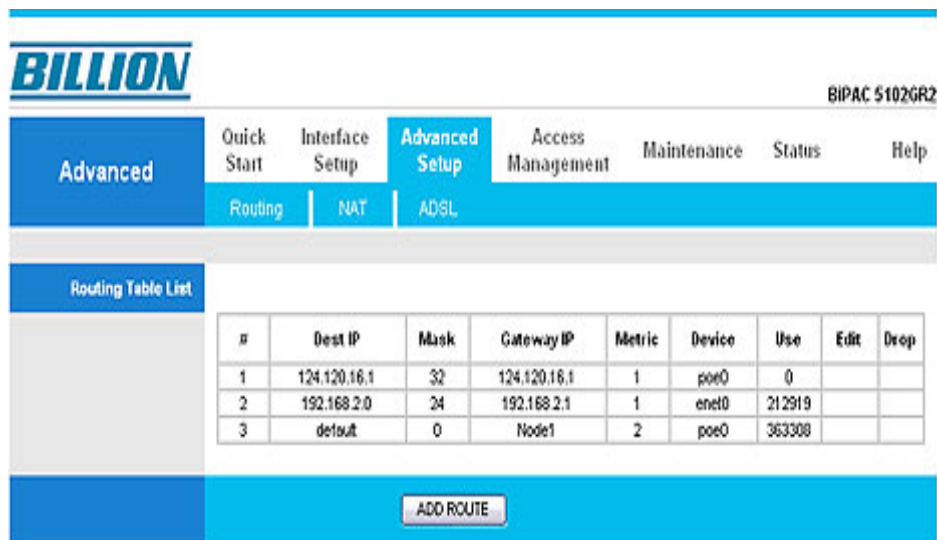

3. เลือกตรง Virtual Server เพื่อเข้าไปทำการ Forward port ของแต่ละเครื่องซึ่งไอพีที่ใส่คือไอพีของ DVR พร้อมทั้งใส่ Port ให้ตรงกับ DVR

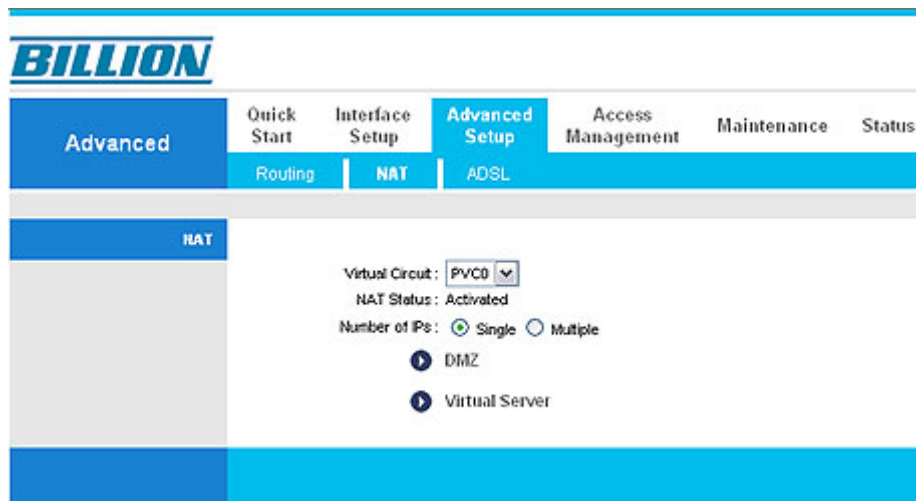

4. ถ้ามี DVR หลายตัวก็ต้องไม่ซ้ำกัน

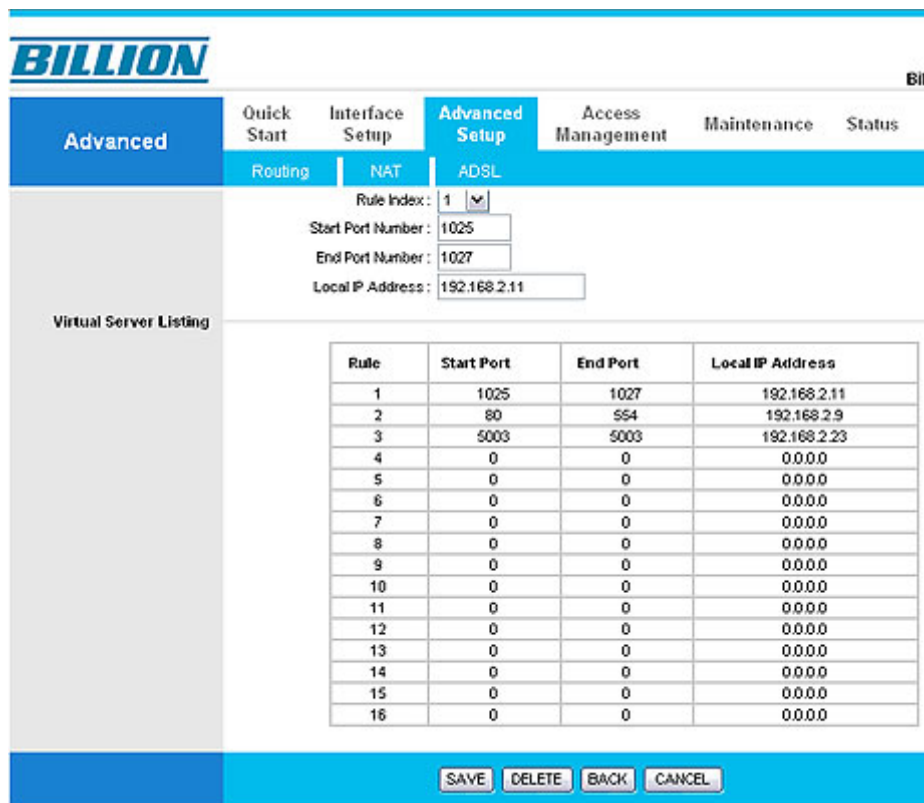

5. การเซต DDNS คือการโดยเข้าไปใน Access Management จากนั้นเลือก DDNS การเซตดังภาพด้านล่าง โดยการนำเอา Host ที่เราสมัครไว้ตอนแรกมาใช้ซึ่งมีดังนี้

ซึ่งช่องแรกให้เปิด Active ไว้

Provider : DynDNS.org

My Host Name : คือ Dynamic host ที่เรา Add ไว้

E-mail Address : อีเมลล์ที่เราใช้สมัคร DDNS

Username : ที่ใช้ล็อกอินใน www.dyndns.com

Password : ที่ใช้ล็อกอินใน www.dyndns.com

BILLION

Access Management Quick Start Interface Setup Advanced Setup **Access Management**

ACL IP Filter SNMP UPnP

Dynamic DNS

Dynamic DNS : Activated Deactivated

Service Provider : www.dyndns.org

My Host Name : demodigitalfocus.dyndns.org

E-mail Address : demosteip@gmail.com

Username : ipcamerasite

Password : ●●●●●

Wildcard support : Yes No

SAVE