วิธีต่อสาย

ชุดคีย์การ์ด

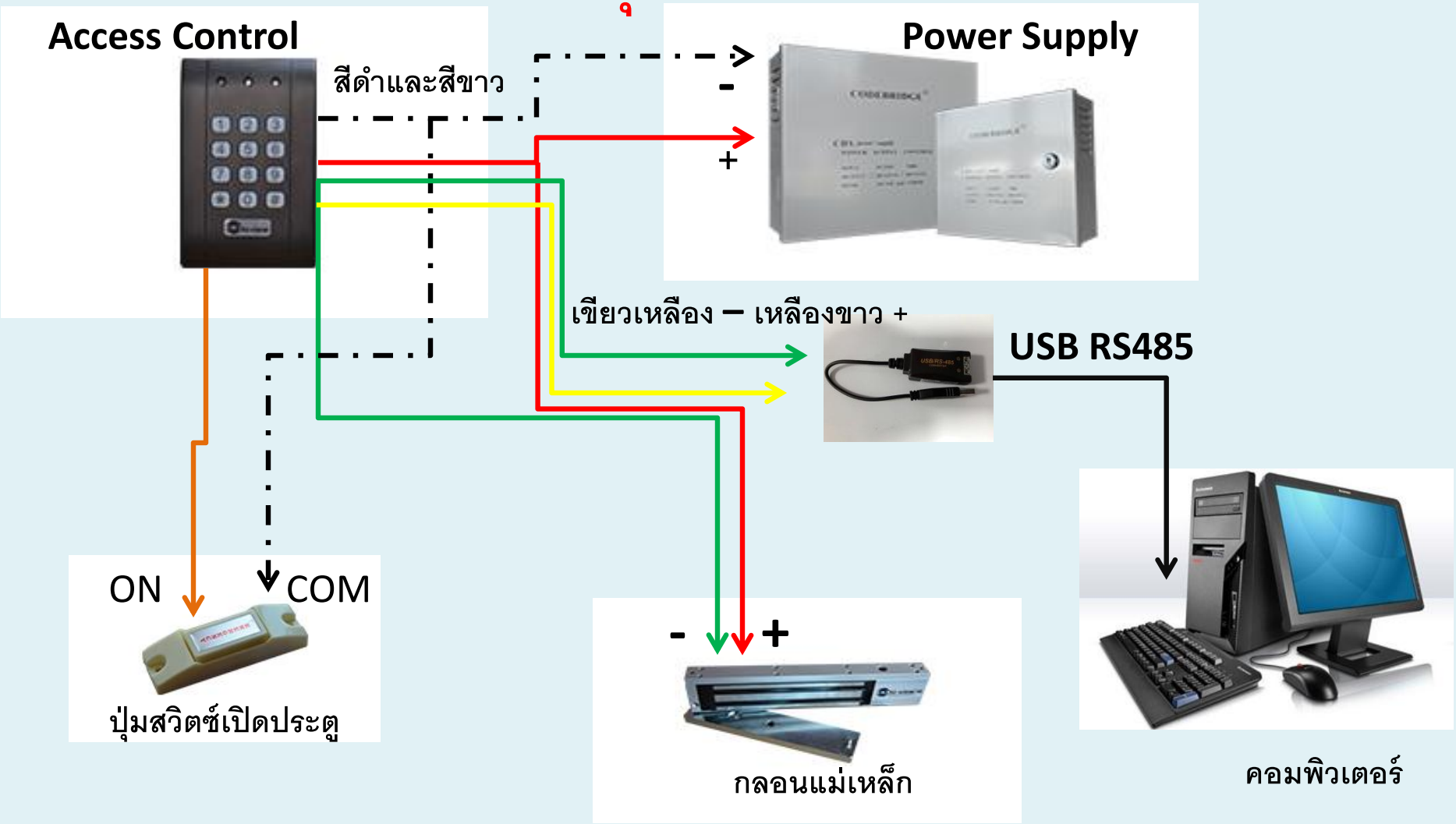

วิธีต่อสาย

- สายไฟ12V ต่อเข้า+ของPower Supply
- สายดำและสายขาว ต่อเข้า – ของ Power Supply
- สายสีเขียว ต่อเข้า – ของ กลอนแม่เหล็ก+ของกลอนแม่เหล็กเข้ากับ สายสีแดงของคีย์การ์ด

- สายสีน้ำตาล ต่อเข้า on ของสวิตซ์

com ของสวิตซ์ ต่อเข้า สายดำและขาวของคีย์การ์ด

ST625 และ ST725

ST625EM และ ST725EM

ใช้บัตรทาบเข้าออกได้ หรือใส่รหัสได้

ไม่สามารถบันทึกข้อมูลได้ รับบัตรได้ 1000 ใบ

ST680 และ ST780

ST680EM และ ST780EM

ใช้บัตรทาบเข้าออกได้ หรือใส่รหัสได้ มีหน้าจอแสดงรหัส

สามารถบันทึกข้อมูลได้ ต่อพ่วงได้ 255 เครื่อง

ตั้ง **Time Zone** ได้

เก็บข้อมูลเข้าออกของเครื่องได้ 2000 ครั้ง

หากต่อกับคอมพิวเตอร์ไว้จะเก็บข้อมูลได้ไม่จำกัด

กลอนแม่เหล็ก

600 **P**

กลอนแม่เหล็ก ขนาด 600 ปอนด์

12 **VCD/ 500 mA**

ML200

สำหรับฝังในกระจกเปือยล่าง

Electronic BOLT

ใช้สำหรับกระจกเปือยบน และเปลือยล่าง

บัตร

บัตร **ID** แบบหนา,125 **KHz**
พิมพ์ 4 สีได้ 1 หน้า (ไม่รวมค่าพิมพ์)
มีสองแบบ บัตรเรียง & บัตรไม่เรียง

บัตร **ID** แบบบาง, 125 **KHz**
พิมพ์ 4 สีได้ 2 หน้า (ไม่รวมค่าพิมพ์

บัตร แบบหยดน้ำหรือพวกกุญแจ

Power Supply

Power Supply แบบหูหิ้ว

ใช้สำหรับเครื่องรูดบัตรทุกชนิด

สามารถใช้ได้มากกว่า 10 ชม./

DC 12V/ 3A

มีสองแบบ

มีแบตเตอรี่ & ไม่มีแบตเตอรี่

Power Supply Not Battery

12V DC / 5 A,

Support Battery

ใช้ได้กับกล้อง & คีย์การ์ด

Power Supply Not Battery

12V DC / 3 A,

Support Battery

ใช้ได้กับกล้อง & คีย์การ์ด

อุปกรณ์เสริมต่างๆ

บัสเซอร์
กล่องเสียงเตือนเมื่อ
ประตูปิดไม่สนิด

Battery แห้ง 12**V / 7 A**

อลูมิเนียม**LZ**ประกบ
กลอนแม่เหล็ก
ใช้กับกลอนแม่เหล็ก 600

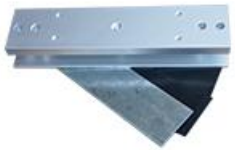

U Box สำหรับกลอน
แม่เหล็ก
ML 200
ใช้กับประตูกระจก ทั้งหมด
ไม่รวม **Drop Bolt**

USB485
อุปกรณ์เสริมเพื่อเชื่อมต่อคอมพิวเตอร์
ระยะส่งสัญญาณ 1.2 ก.ม

วิธีโหลดโปรแกรมสำหรับรุ่นที่เชื่อมต่อคอมพิวเตอร์

1.เข้าสู่เว็ปไซต์

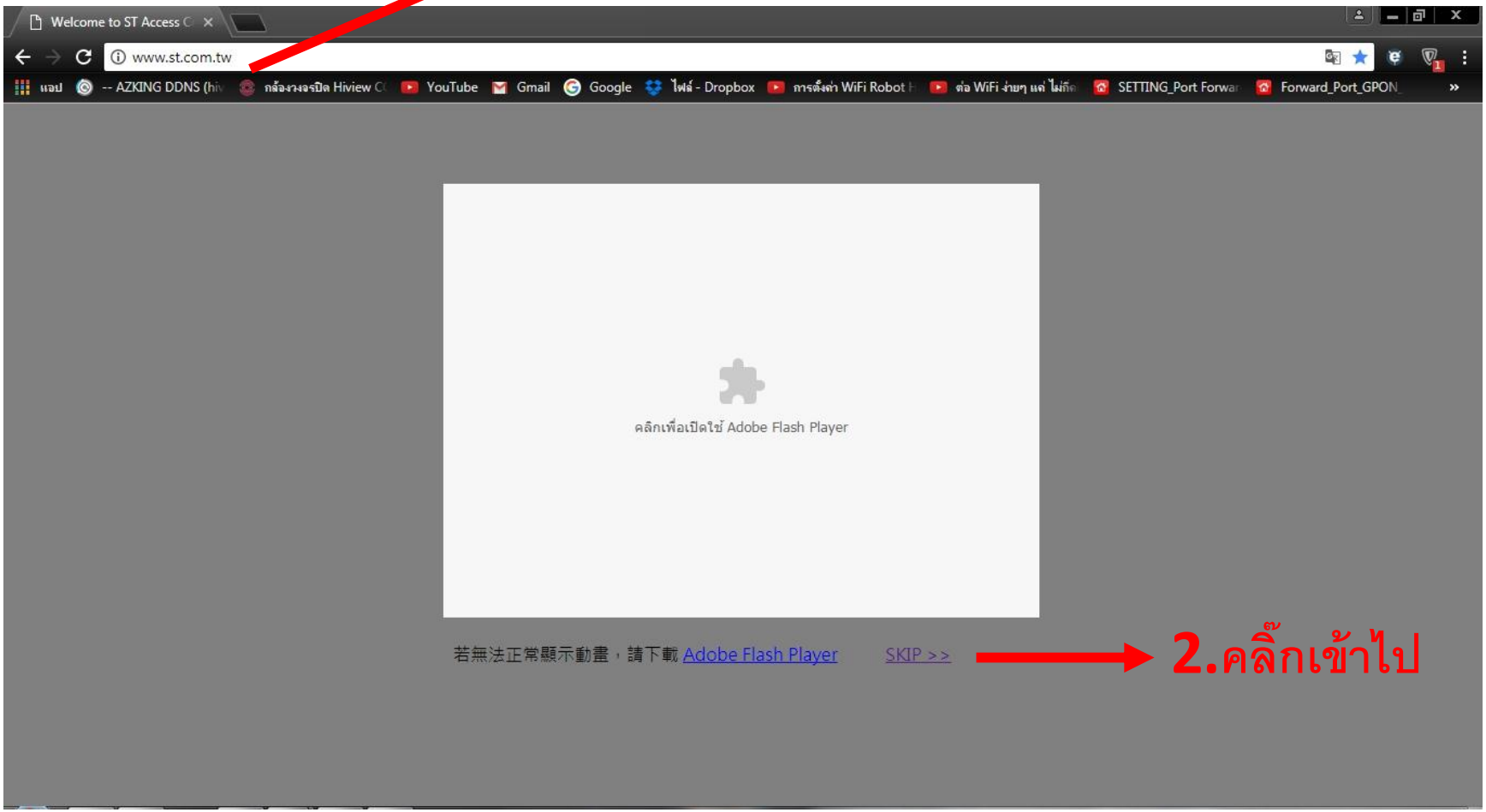

2.คลิ๊กเข้าไป

ST Products

www.st.com.tw/Site_English/index.html

English 简体文 繁體文

คลิ๊กที่ดาวโหลด

About ST | Products | Download | Q & A | Contact US

Products List

- ST-5 Series
- ST-6 Series
- ST-7 Series
- ST-904 WG Controller
- ST-916 16 Doors Controller
- ST-11 Series
- ST-12 Series
- ST-13 Series
- ST-15 Series
- ST-16 Series
- ST- Reader
- Power Saver Switch
- ST- UHF 915MHz
- Elevator Control
- Programmer
- Card and key chain

ST Access Control System

EM 125K / Mifare 13.56

ST-1300

Networking Access Controller

FEATURES

- S1, S2, S3 mode switch for different requirement.
- 144 x 64 LCD Display and 16 keys with White Backlight.
- Automatic switch Attendance sections.
- 16 keys with white backlight.
- Built-in 2 relays for open door and external output (24V/5A).
- Built-in a reader and an external reader port for exit or anti-pass-back.
- Alarm Function is available(tamper, Force entrance, Door open too long, Duress)

Copyright © 2009 ST Access Control System Corp. All rights reserved.

We highly recommend you to set the resolution of monitor at 1024*768 pixels,also with IE7.0 at least to get the best browsing.

ST Download

www.st.com.tw/Site_English/Download/Download.html

English 简体文 繁體文

About ST | Products | Download | Q & A | Contact US

Products List

- DM Catalog
- Manual
- Specifications
- Software
- Home

คลิ๊กที่Software

DM Download

Item	Description	Download
1	DM ST-5 Series Access Control	
2	DM ST-6 Series Access Control	
3	DM ST-7 Series Access Control	

Copyright © 2009 ST Access Control System Corp. All rights reserved.

We highly recommend you to set the resolution of monitor at 1024*768 pixels,also with IE7.0 at least to get the best browsing.

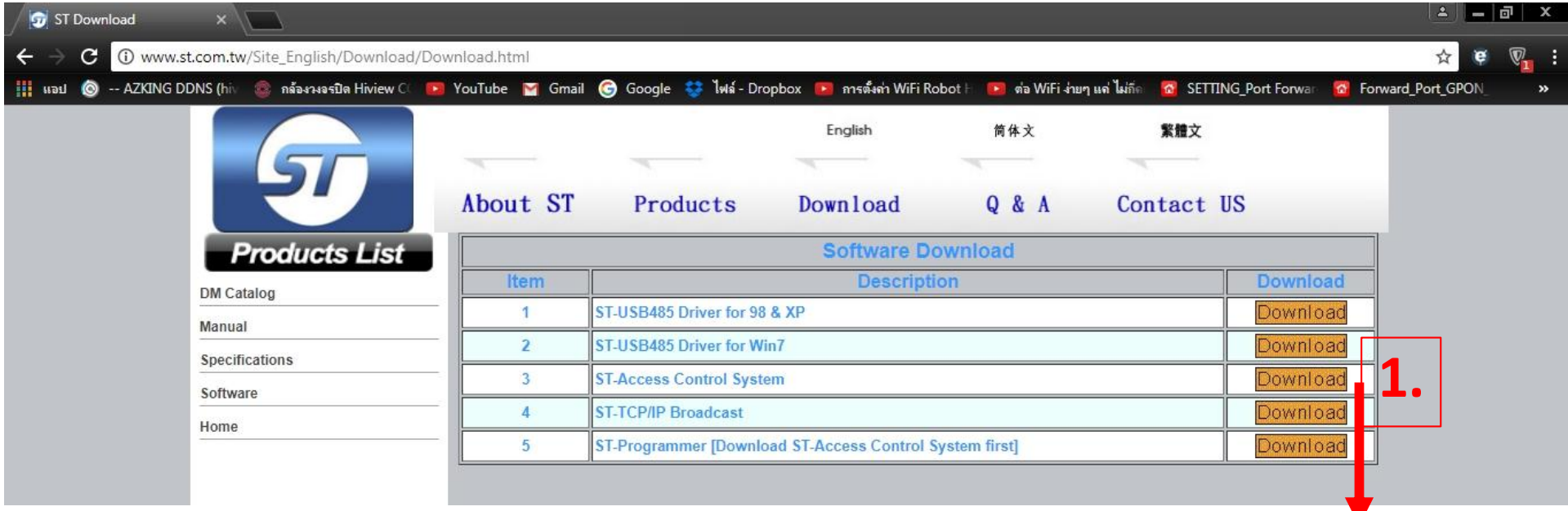

กดดาวโหลด

StSetup.zip

2.

→ หลังจากโหลดเสร็จจะได้ไฟล์นี้มาให้กดแตกไฟล์

setup.exe

3.

→ กดติดตั้งให้เรียบร้อย

StMain 2.722

StServer 2.722

4.

→ ก็จะได้โปรแกรมแบบนี้

การตั้งค่า

USB485 USB FT232R

- ไดรเวอร์ USB FT232R เป็นบิตของซับซ้อนติดตั้ง หน้าจอด้านล่างจะให้ทิศทางเกี่ยวกับการติดตั้งไดรเวอร์วิธีที่ถูกต้องซึ่งหมายความว่าคุณต้องถอนการติดตั้งไดรเวอร์ตัดการเชื่อมต่อจากอินเทอร์เน็ตแล้วติดตั้งไดรเวอร์อีกครั้ง ไดรเวอร์ FT232R USB ด้านล่างจำเป็นที่จะต้องถูกแยกไปยังพื้นที่บนคอมพิวเตอร์ของคุณคุณสามารถหา
- **ขั้นตอนที่ 1:**
- ดาวน์โหลดไฟล์ไดรเวอร์และดึงมันให้คนขับรถของคุณยากที่คุณสามารถหาได้
- **FT232R USB UART ดาวน์โหลดไดร์เวอร์**
- **ขั้นตอนที่ 2:**
- แรกที่คุณต้องถอนการติดตั้งไดร์เวอร์ที่ไม่ถูกต้องในคอมพิวเตอร์ของคุณ ใน Windows ไปที่**แผงควบคุม**แล้ว**จัดการอุปกรณ์**

ไฟล์ไดร์เวอร์**USB-RS485**

ตอนนี้กดปุ่มลบในคอมพิวเตอร์ของคุณและจะขอคำยืนยัน

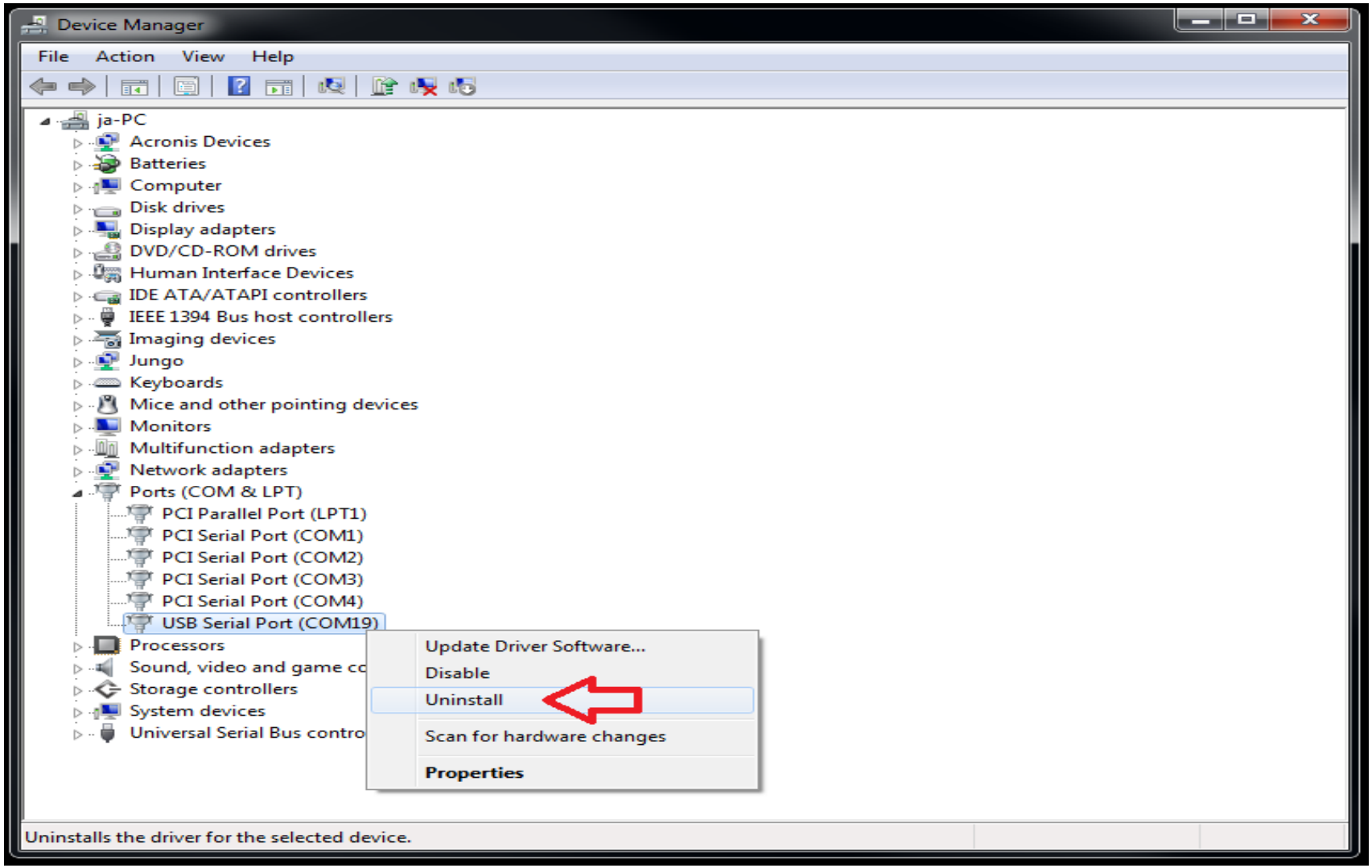

ยุบพอร์ตเมนูและตอนนี้คลิกที่คอนโทรลเลอร์ USB ที่ด้านล่างของรายการ

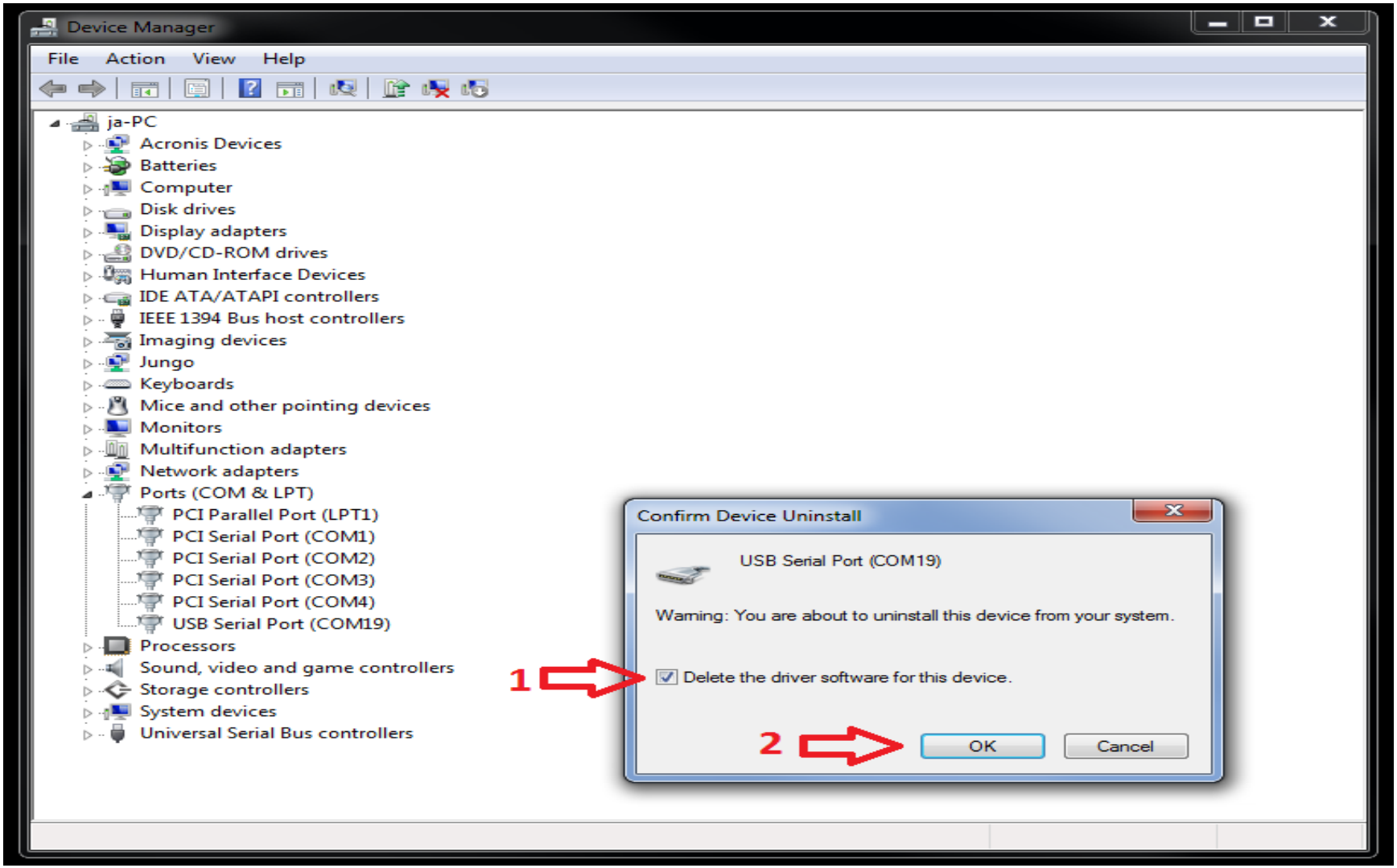

ตอนนี้คุณต้องถอนการติดตั้งที่มีอยู่แปลง USB อนุกรม

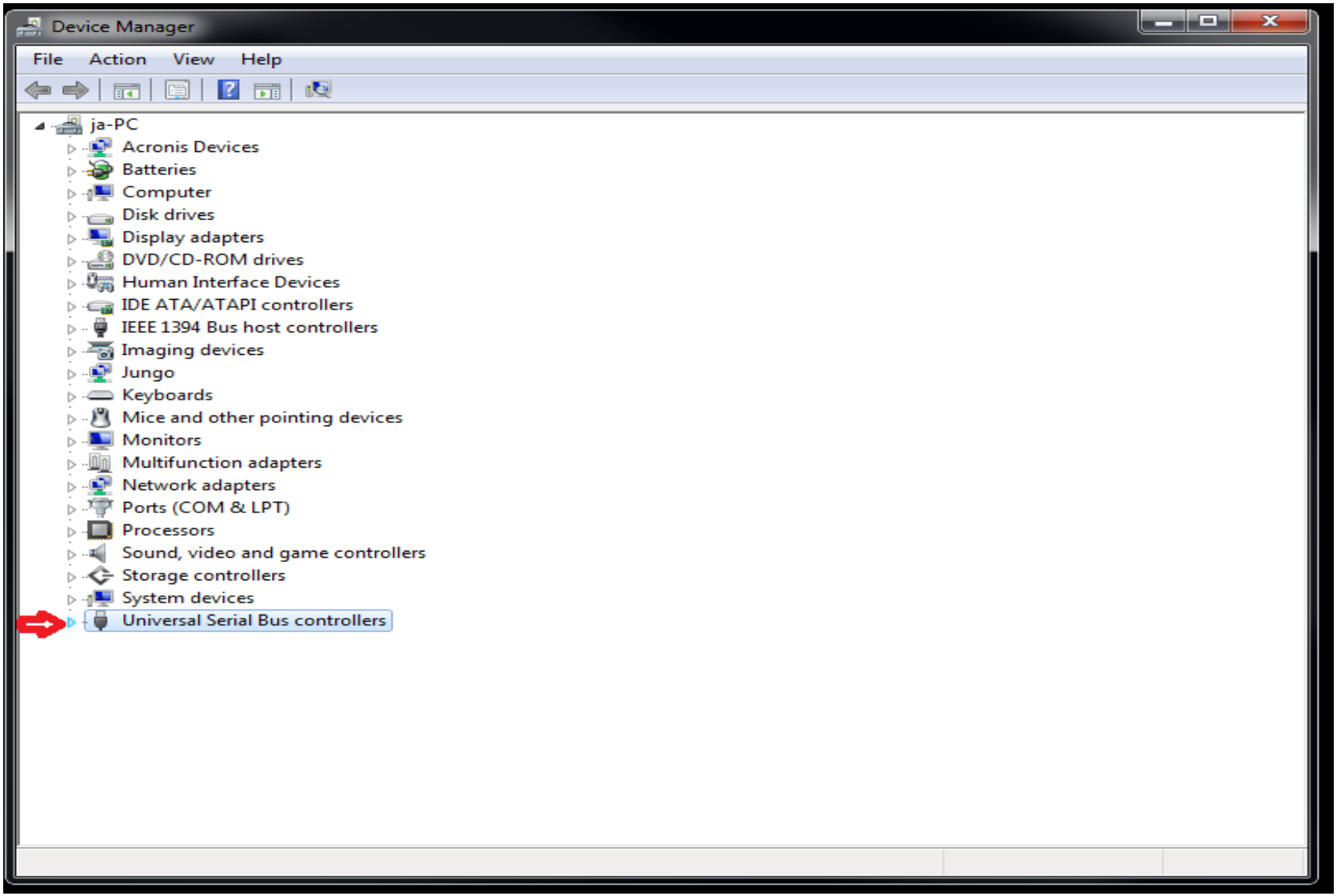

ถอดสาย USB ออกจากเครื่องคอมพิวเตอร์ของคุณหรือ KMX1 KMX2

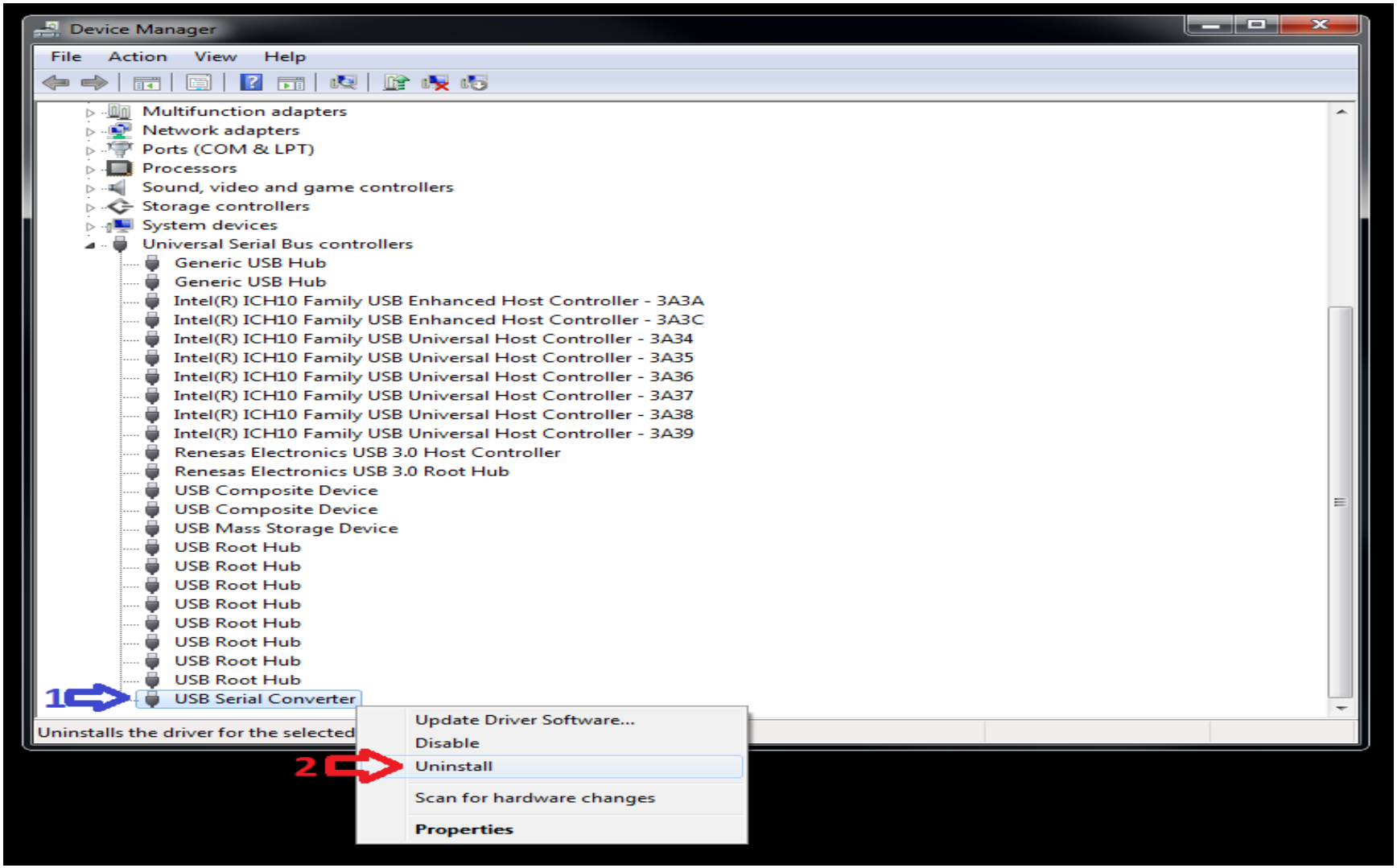

ใหม่รายการถูกตั้งค่าสถานะสีเหลืองจะปรากฏ

FT232RUSB UARTคลิกขวาที่**FT232R USB UART**

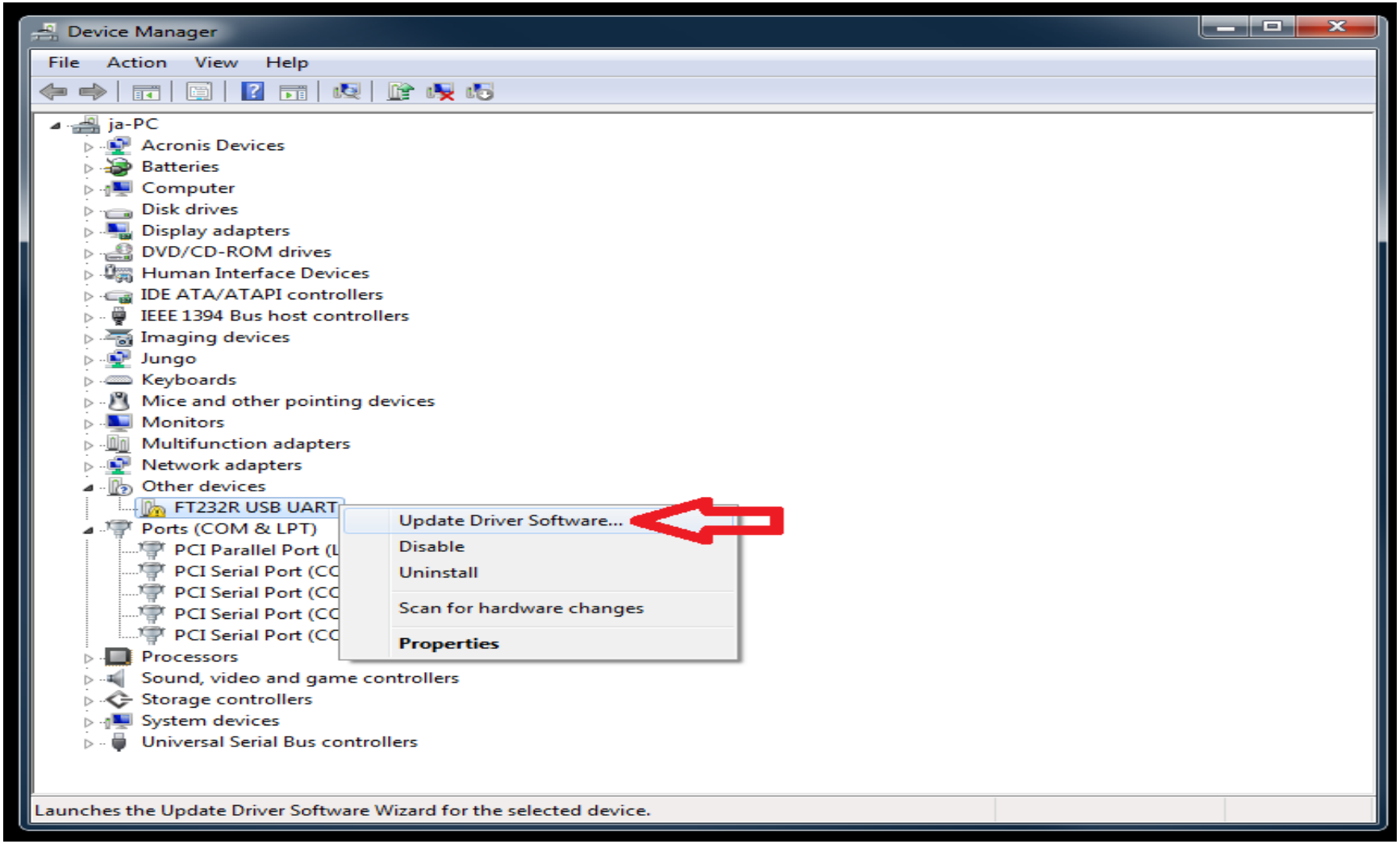

ตอนนี้คุณต้องไปหาที่คุณสกัดไดรเวอร์จากไฟล์ที่คุณดาวน์โหลดข้างต้นและชี้ซอฟต์แวร์เพื่อไดเรกทอรีซอฟแวร์โปรแกรมควบคุมสำหรับ**USB แปลงอนุกรม**ได้รับการติดตั้ง

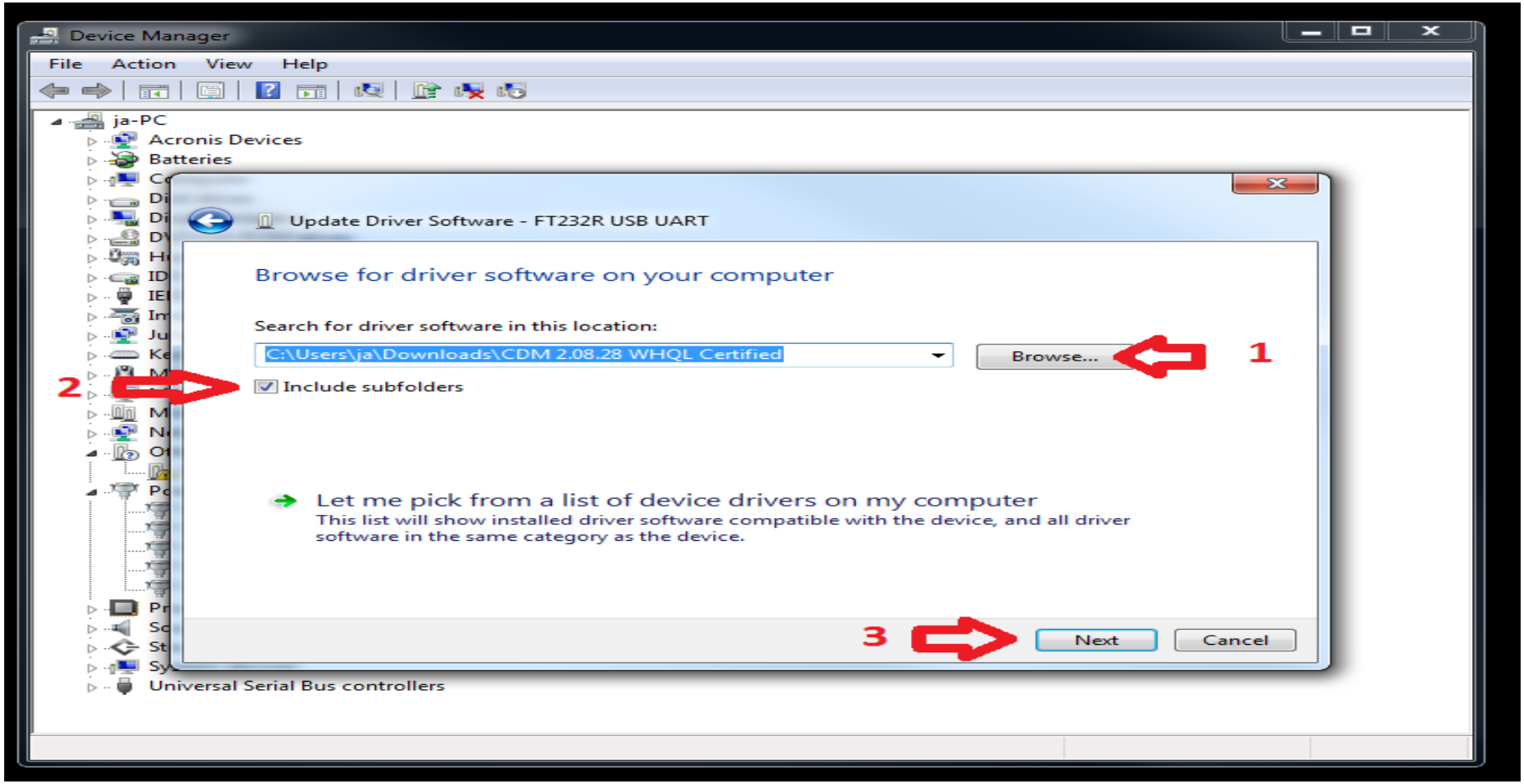

แปลงอนุกรม USB ในขณะนี้มีการติดตั้ง ถัดไปคุณจะต้องติดตั้งพอร์ต หากคุณมีความเก่าแก่พอที่จะจำโมเด็มซอฟแวร์แล้วคุณจะจำได้ว่ามันก็ทำในลักษณะเดียวกัน

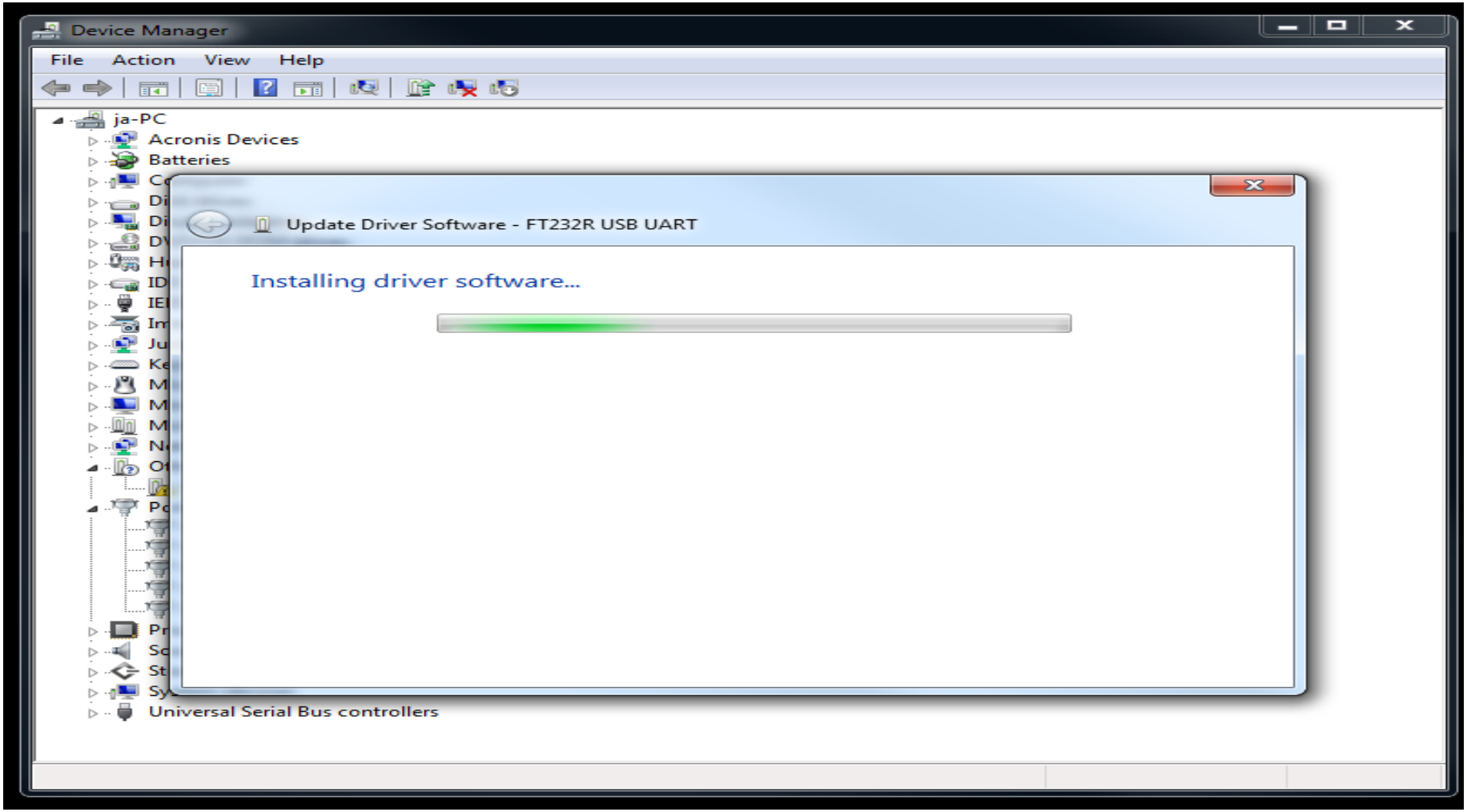

รายการที่ถูกตั้งค่าสถานะสีเหลืองจะมีการเปลี่ยนแปลงชื่อ

USB พอร์ตอนุกรมคลิกขวาที่**USB Serial Port**

เลือก**ซอฟต์แวร์ไดรเวอร์ปรับปรุง**

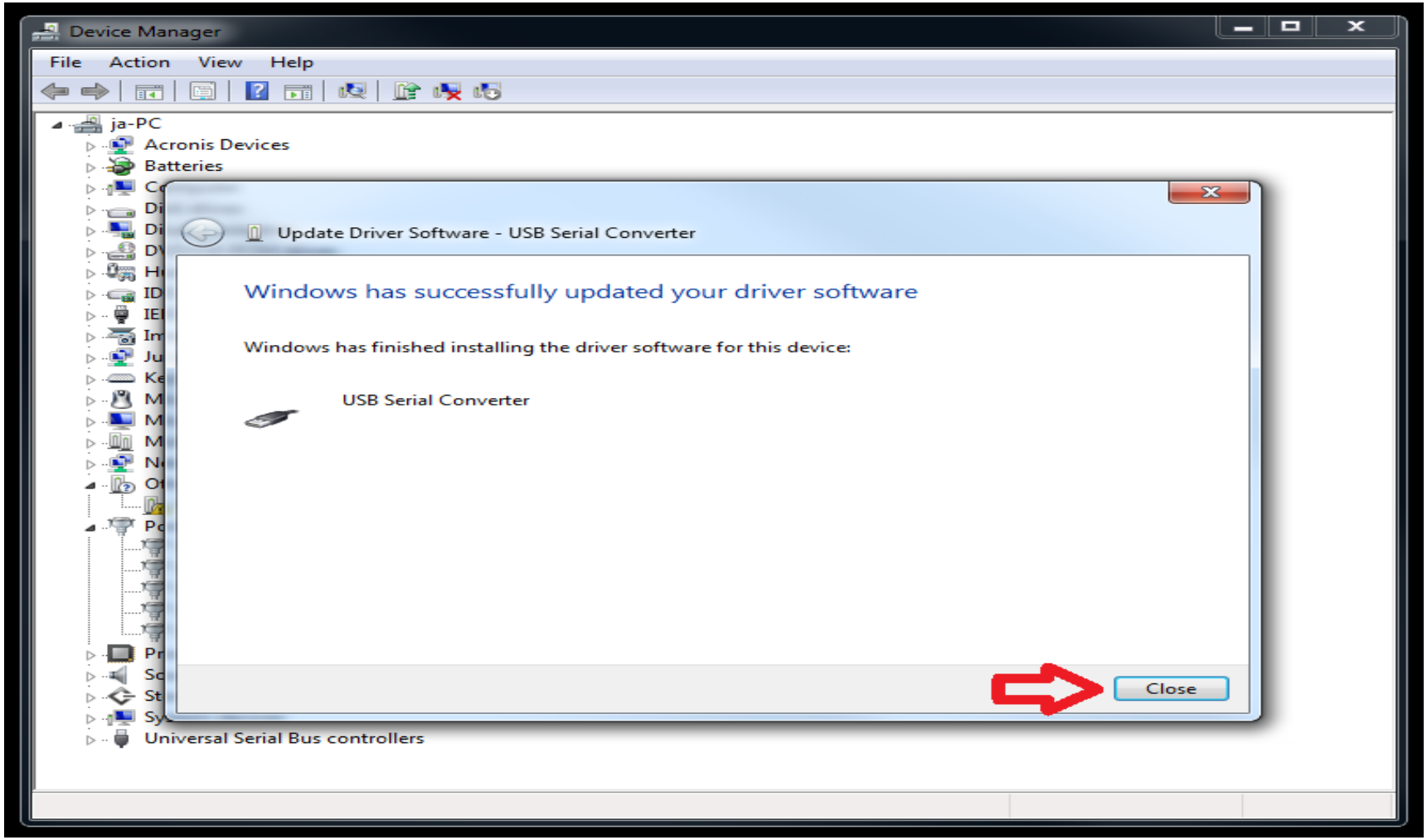

ซอฟต์แวร์ไดรเวอร์สำหรับพอร์ตอยู่ในไดเรกทอรีเดียวกันที่คุณมีไดรเวอร์อื่น ๆ ที่คุณได้ติดตั้งเพียง

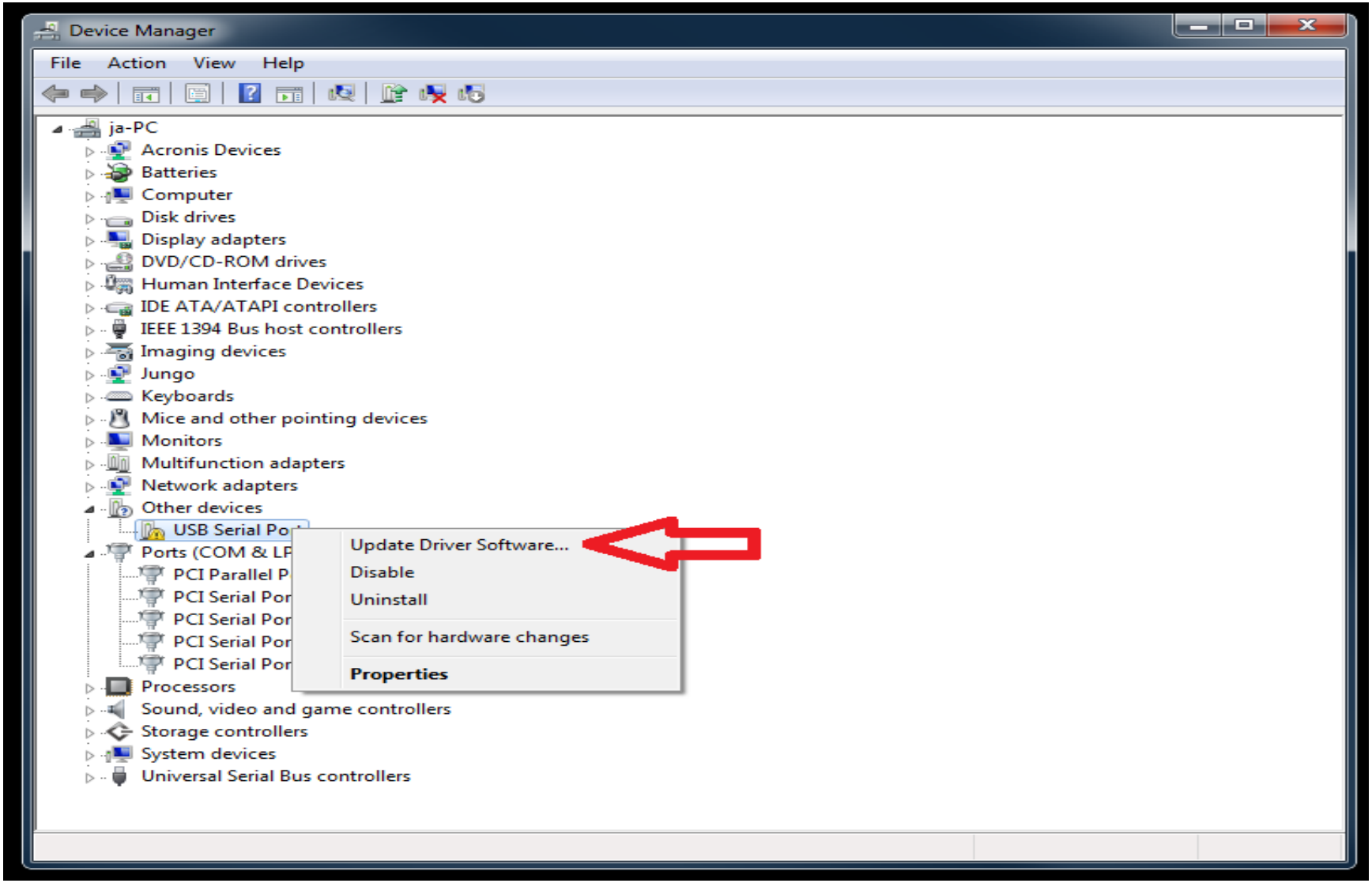

พอร์ตอนุกรมตอนนี้จะติดตั้งและที่จะติดตั้งเป็นครั้งสุดท้าย ไม่ควรมีธงสีเหลืองใด ๆ เพิ่มเติม

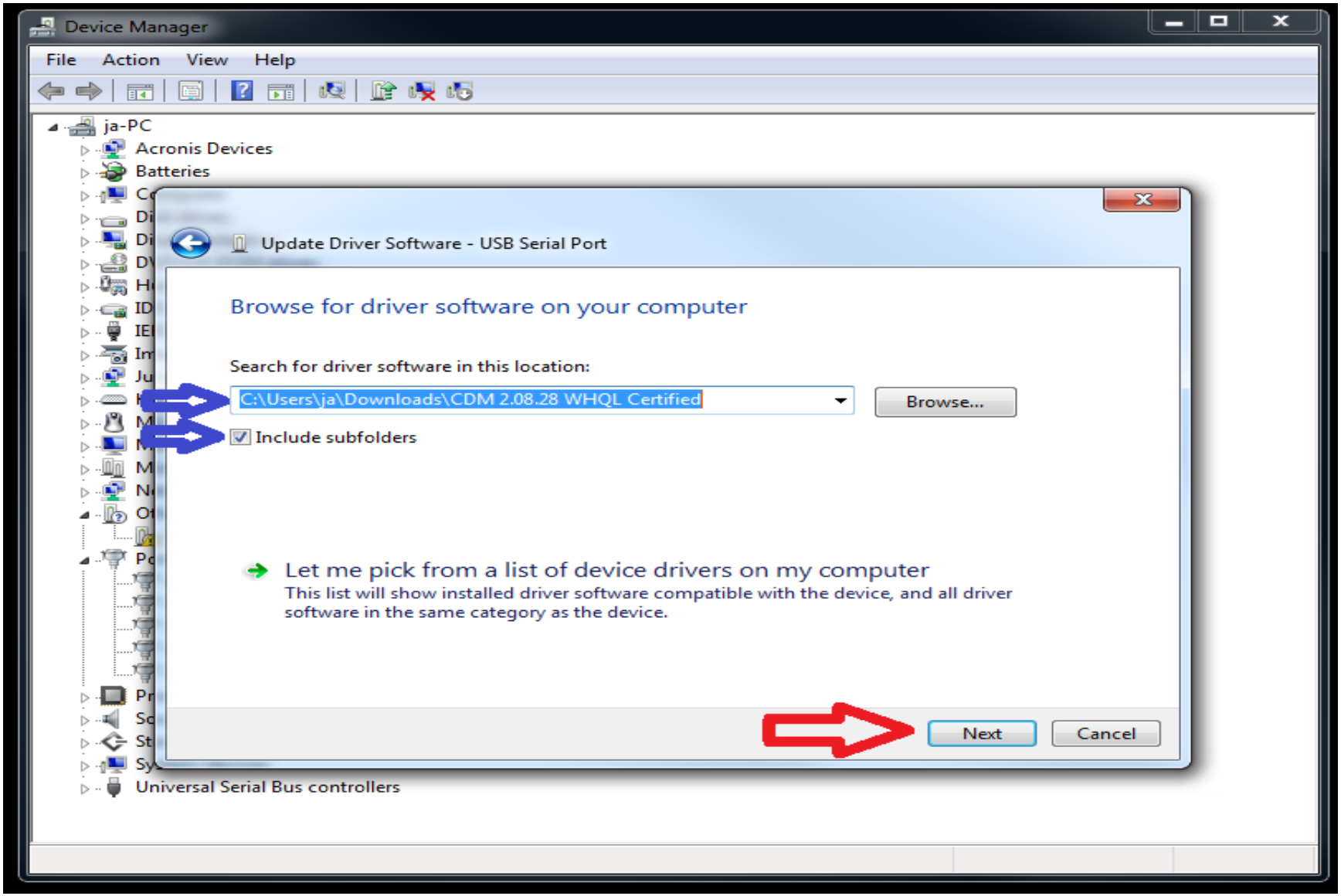

จบขั้นตอนการติดตั้งUSB485

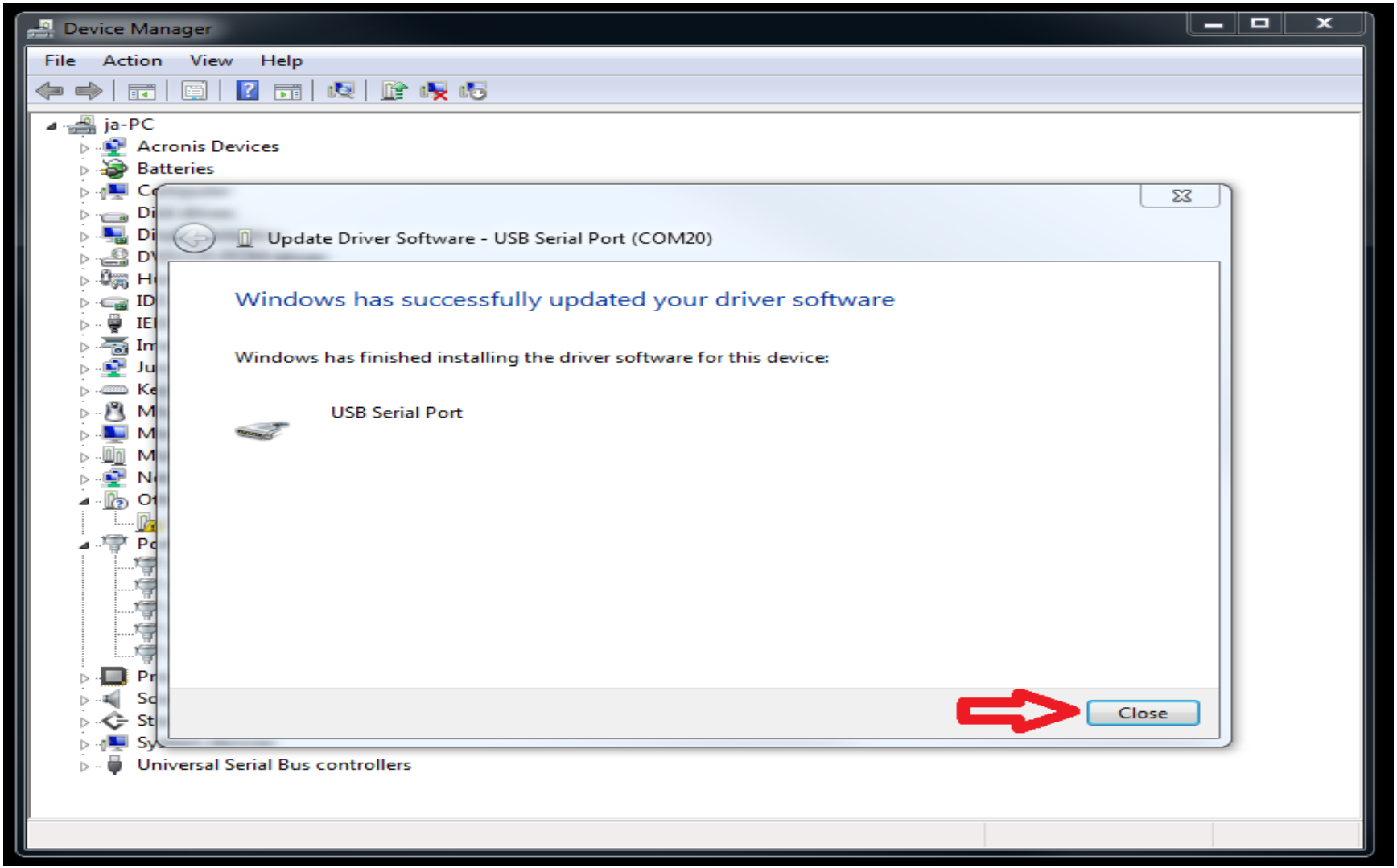

StServer 2.722

1. กดเปิดโปรแกรม

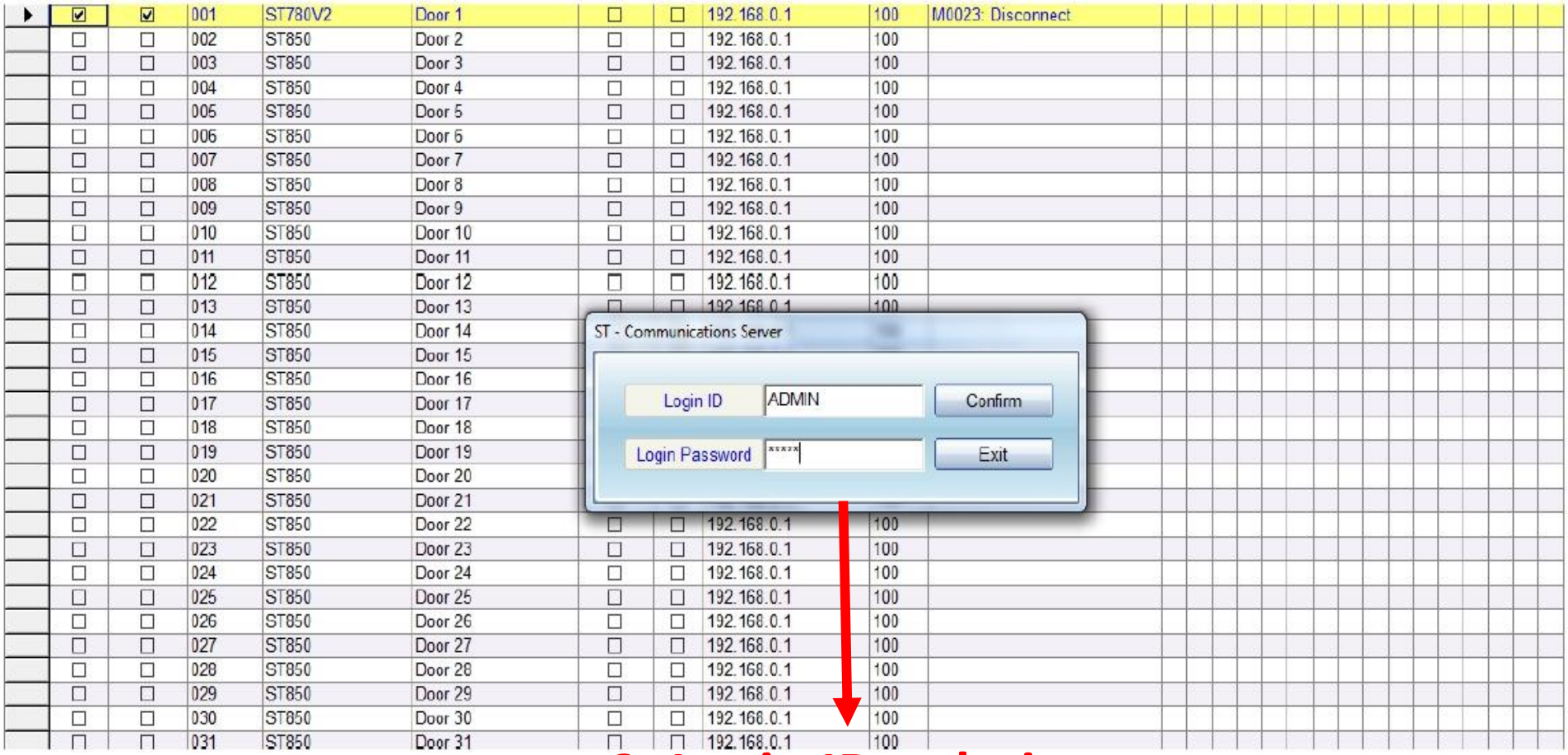

2. Login ID: admin

Login Password: admin

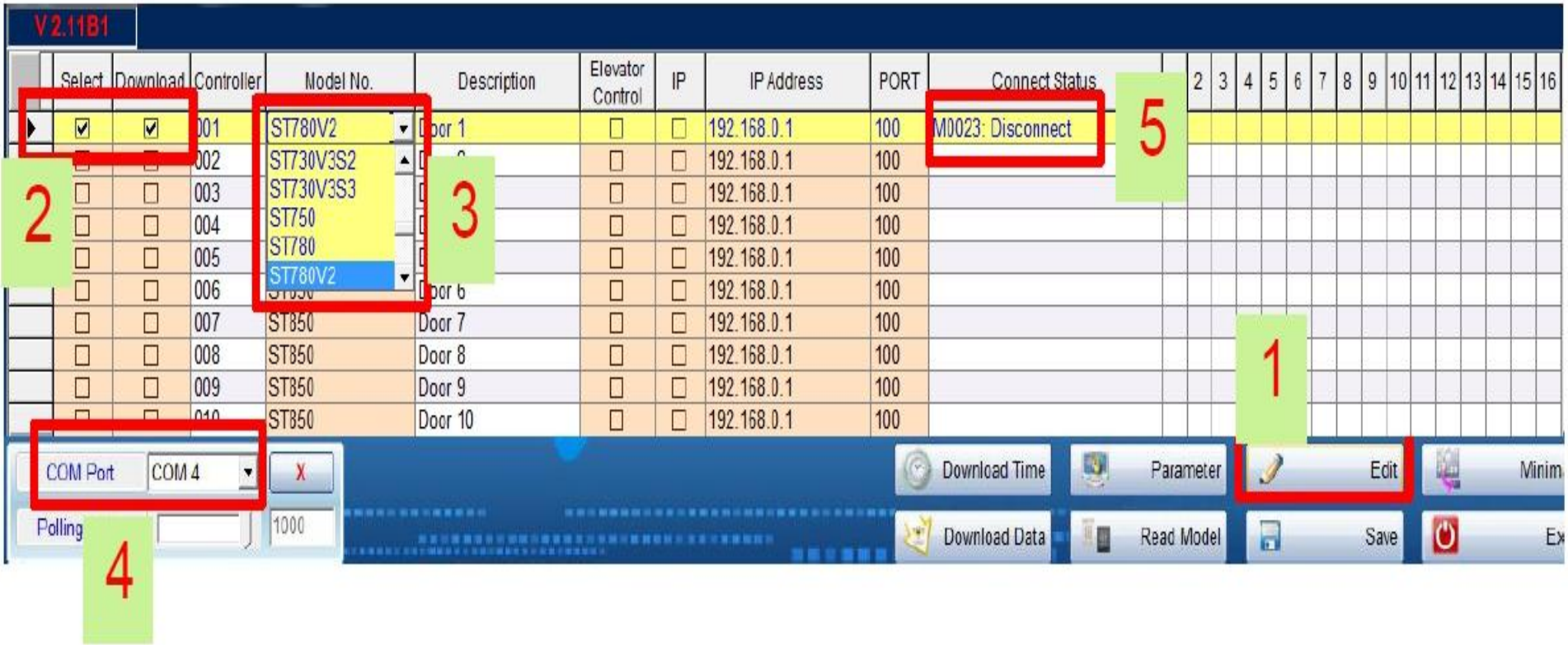

1.คลิกที่ Edit

2.ทาเครื่องหมายถูกที่ เครื่องที่ต้องใช้ ดังรูป

3.เลือกรุ่นของคียการ์ด

4.ใส่com Port ที่คอมพิวเตอร์หาเจอ

5.สถานะ หากเครื่องเชื่อมต่อได้สถานะ จะขึ้นคาว่า OK

StMain 2.722

1.กดเปิดโปรแกรม

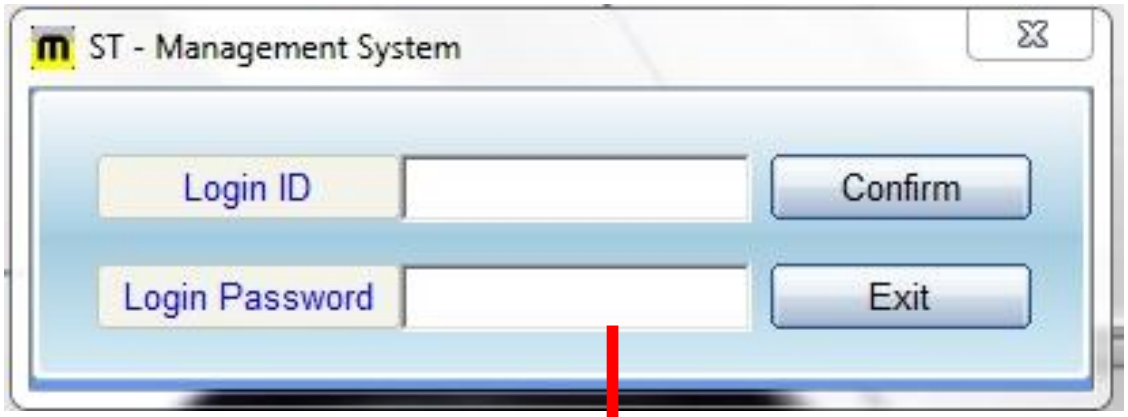

2.Login ID: admin
Login Password: admin

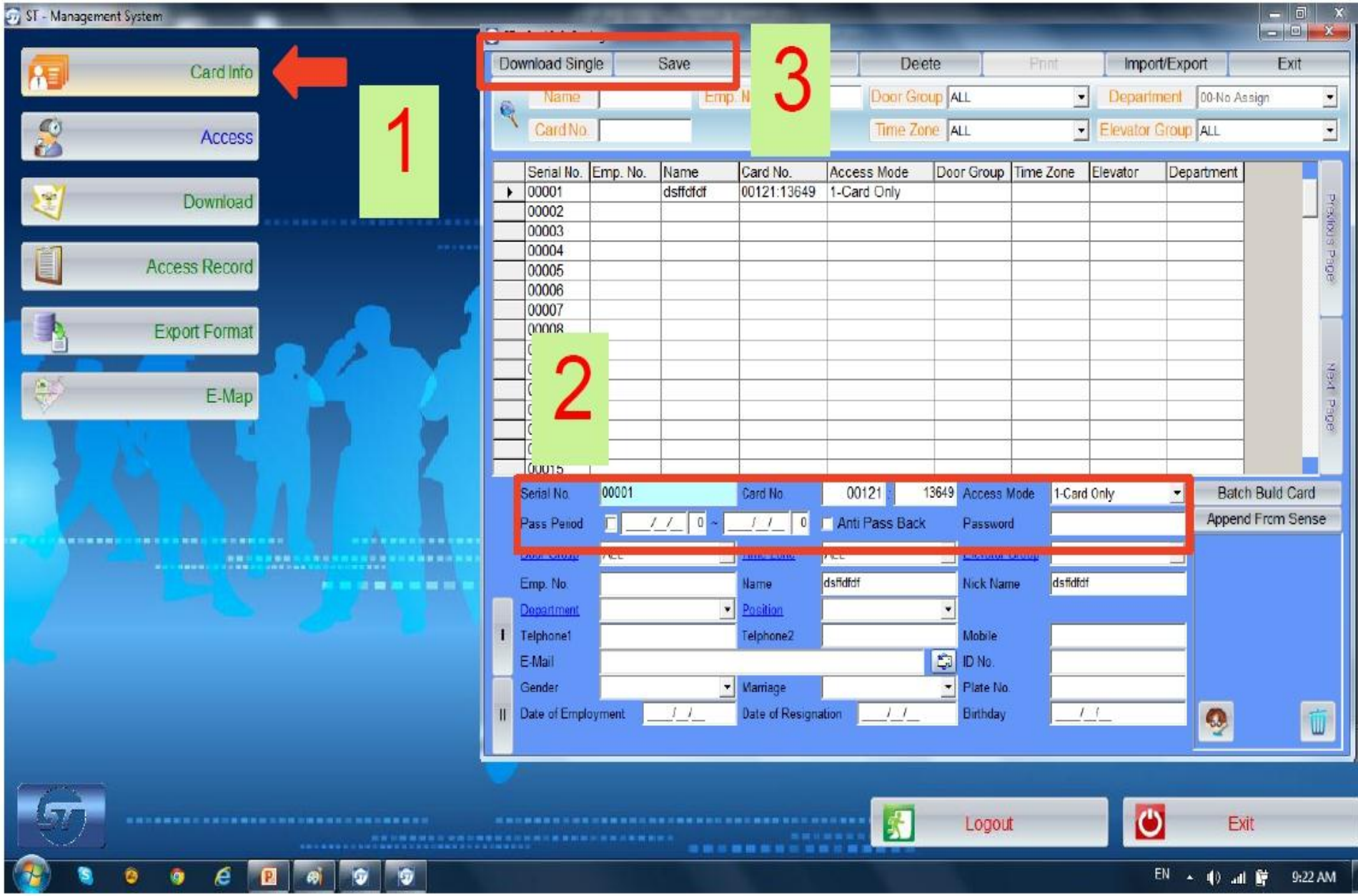
ST - Management System
Card Info
Access
Download
Access Record
Export Format
E-Map
1
2
3
Download Single
Save
Delete
Print
Import/Export
Exit
Name
Card No.
Door Group
ALL
Department
00-No Assign
Time Zone
ALL
Elevator Group
ALL
Serial No.
Emp. No.
Name
Card No.
Access Mode
Door Group
Time Zone
Elevator
Department
00001
dsffdfdf
00121:13649
1-Card Only
Previous Page
Next Page
Serial No.
00001
Card No.
00121
13649
Access Mode
1-Card Only
Batch Build Card
Pass Period
Anti Pass Back
Password
Append From Sense
Emp. No.
Name
dsffdfdf
Nick Name
dsffdfdf
Department
Position
Telphone1
Telphone2
Mobile
E-Mail
ID No.
Gender
Marriage
Plate No.
Date of Employment
Date of Resignation
Birthday
Logout
Exit
EN
9:22 AM

เลือกที่ Card info

ใส่รหัสบัตรในช่อง

ตามรูป และ เลือก

Access Mode

ตามรูป

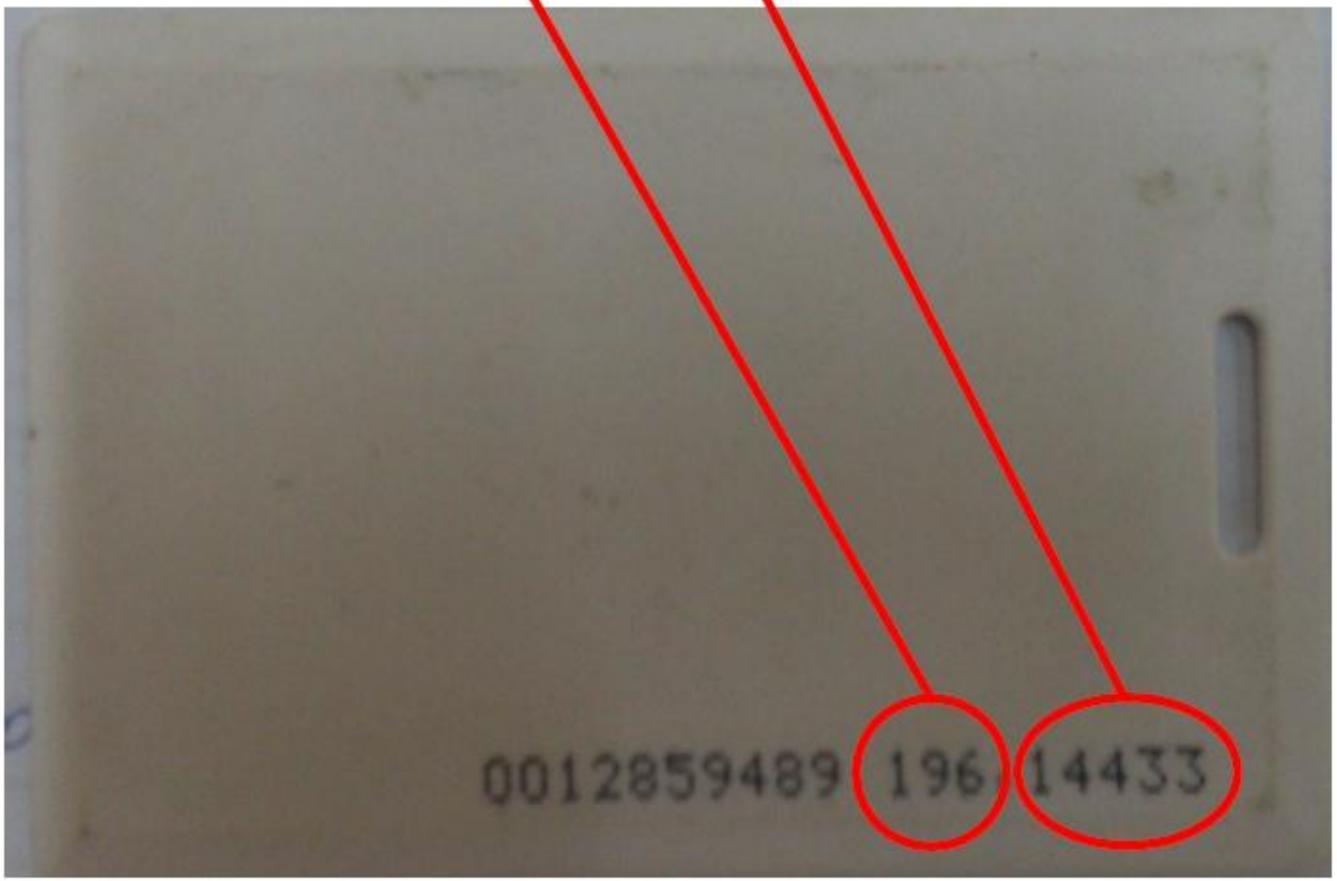

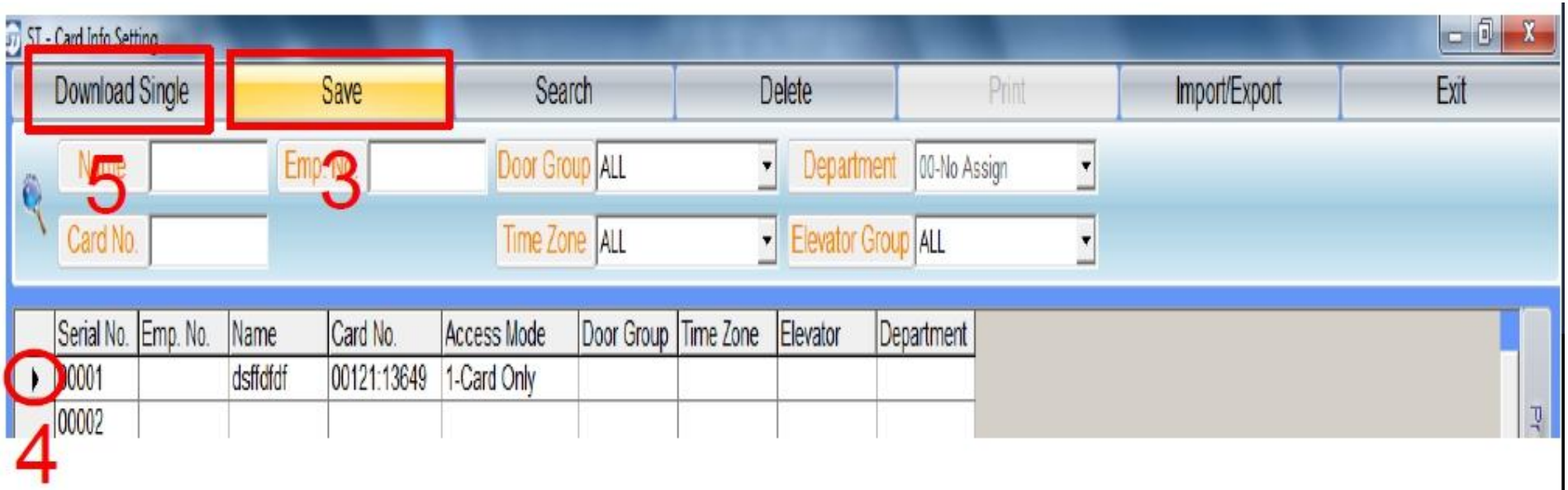

- จากนั้นกด Save
- คลิกที่ ▶ ตามรูป และเลือกที่ Download Single

การตั้งค่าDoor Group Setting

กรณีที่ติดตั้ง คีย์การ์ดมากกว่า 1 เครื่องสามารถกำหนดสิทธิการเข้าออกแต่ละประตูได้โดยใช้ ฟังชั่น **Door Group Setting**

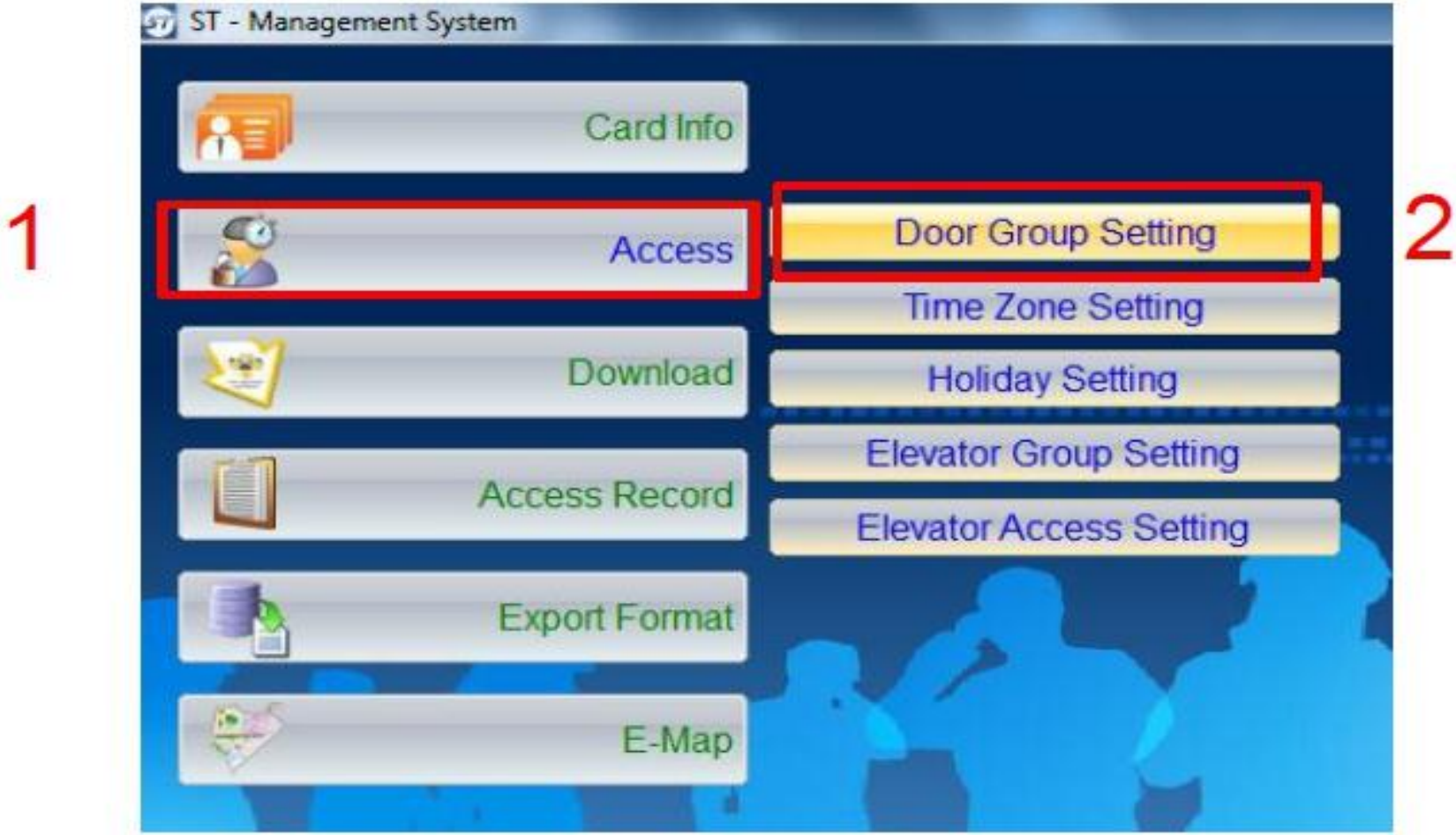

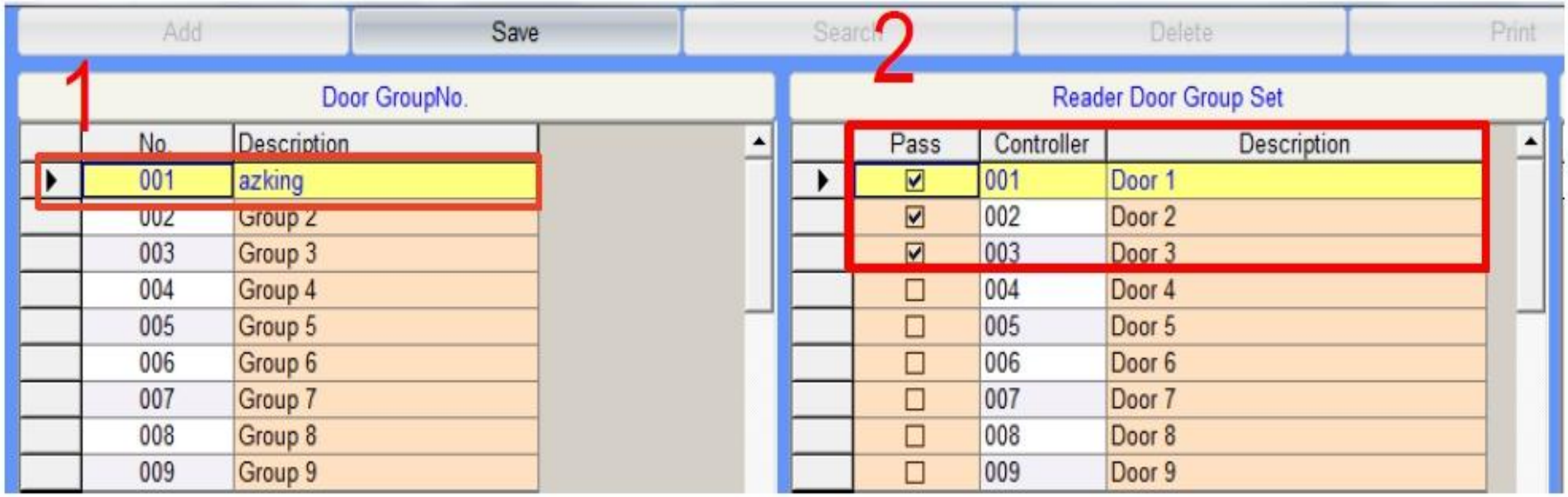

เลือก กลุ่มที่ต้องการ สามารถเปลี่ยนชื่อ กลุ่มได้ ตามหมายเลข 1

กำหนดกลุ่มที่ตั้ง ว่าสามารถเข้าประตูไหนได้บ้าง ตามตัวอย่างกลุ่ม Azking สามารถเข้าประตูที่ 1.2.3 ได้

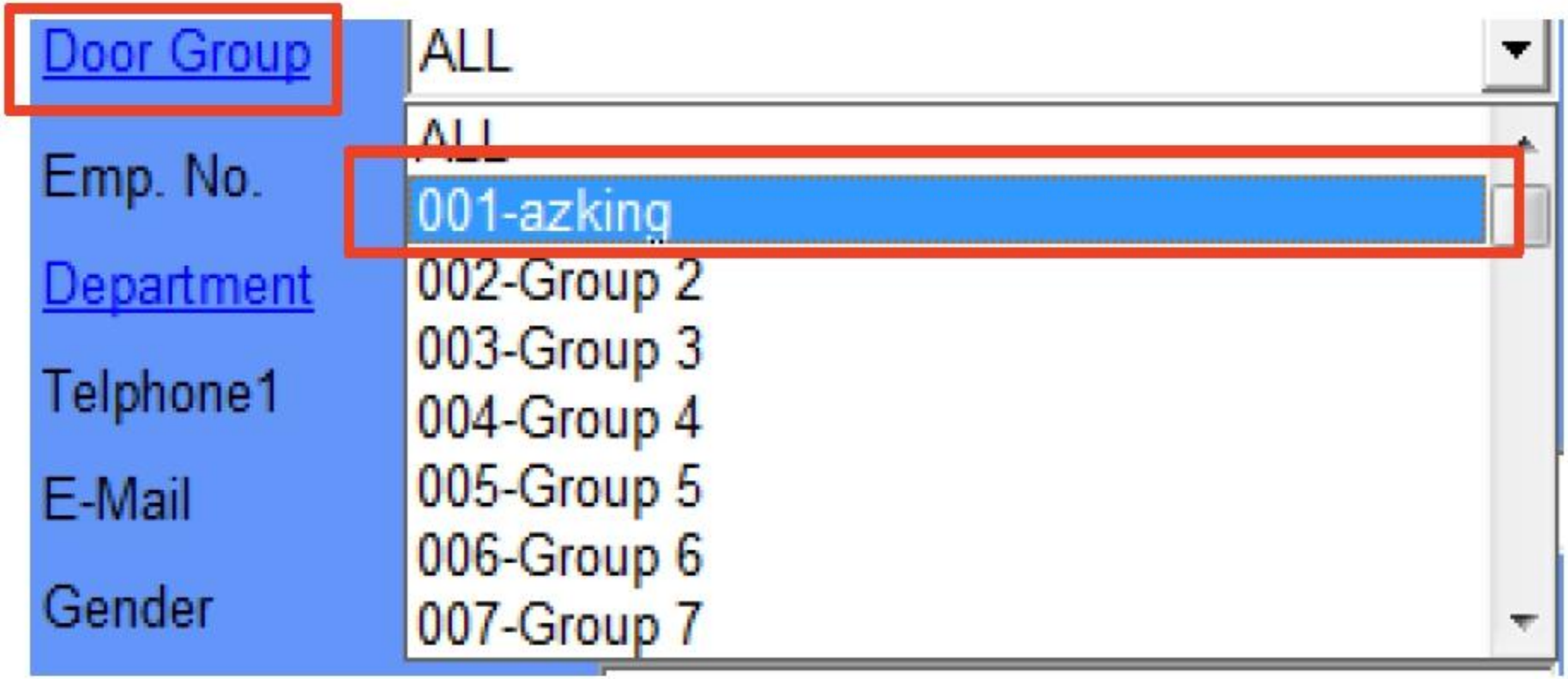

จากนั้นไปที่

Door Group และเลือกกลุ่มที่เราสร้างขึ้นมา ให้แต่ละบัตร

การตั้งค่าTime Zone Settng

ให้เลือกหัวข้อ**Time Zone Setting** จากนั้น ให้ตั้งชื่อแผนกที่ต้องการตั้งเวลาเข้าออก ดังตัวอย่าง ด้านบน

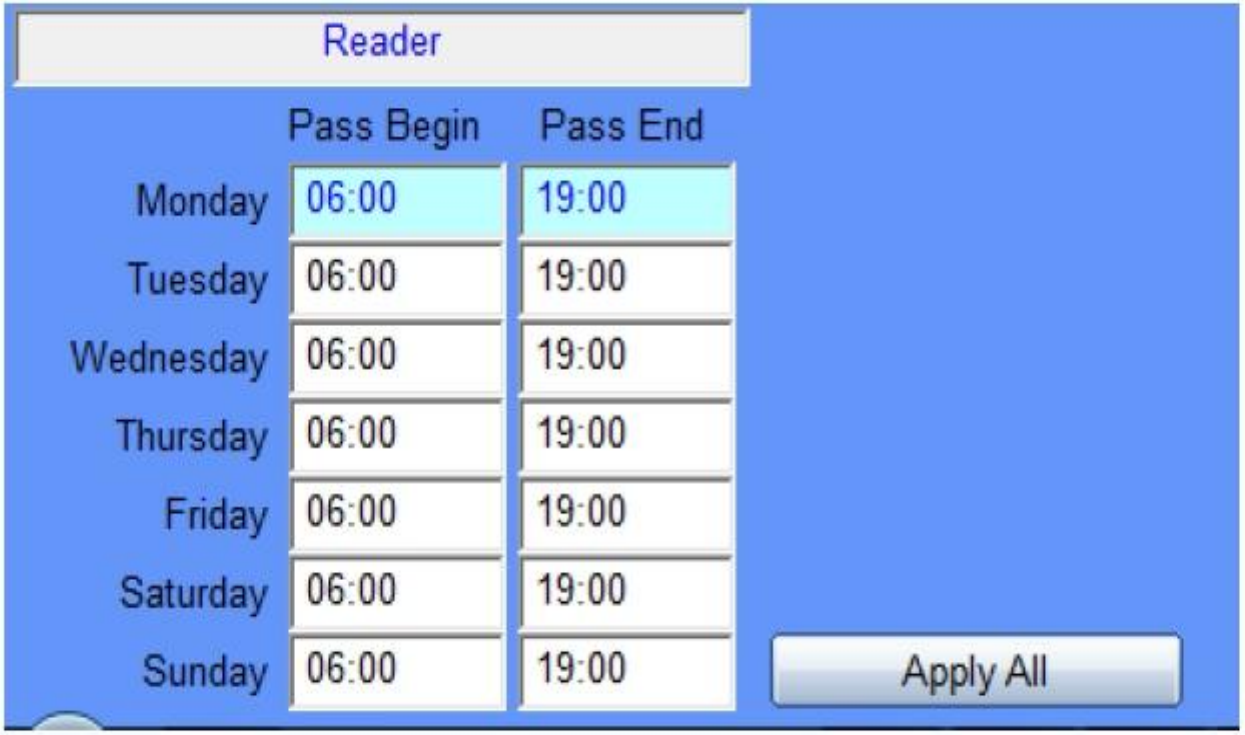

จากนั้นระบุเวลาเข้าเข้าในแต่ละวัน ดังตัวอย่างจากนั้นกด Save ด้านบนของโปรแกรม

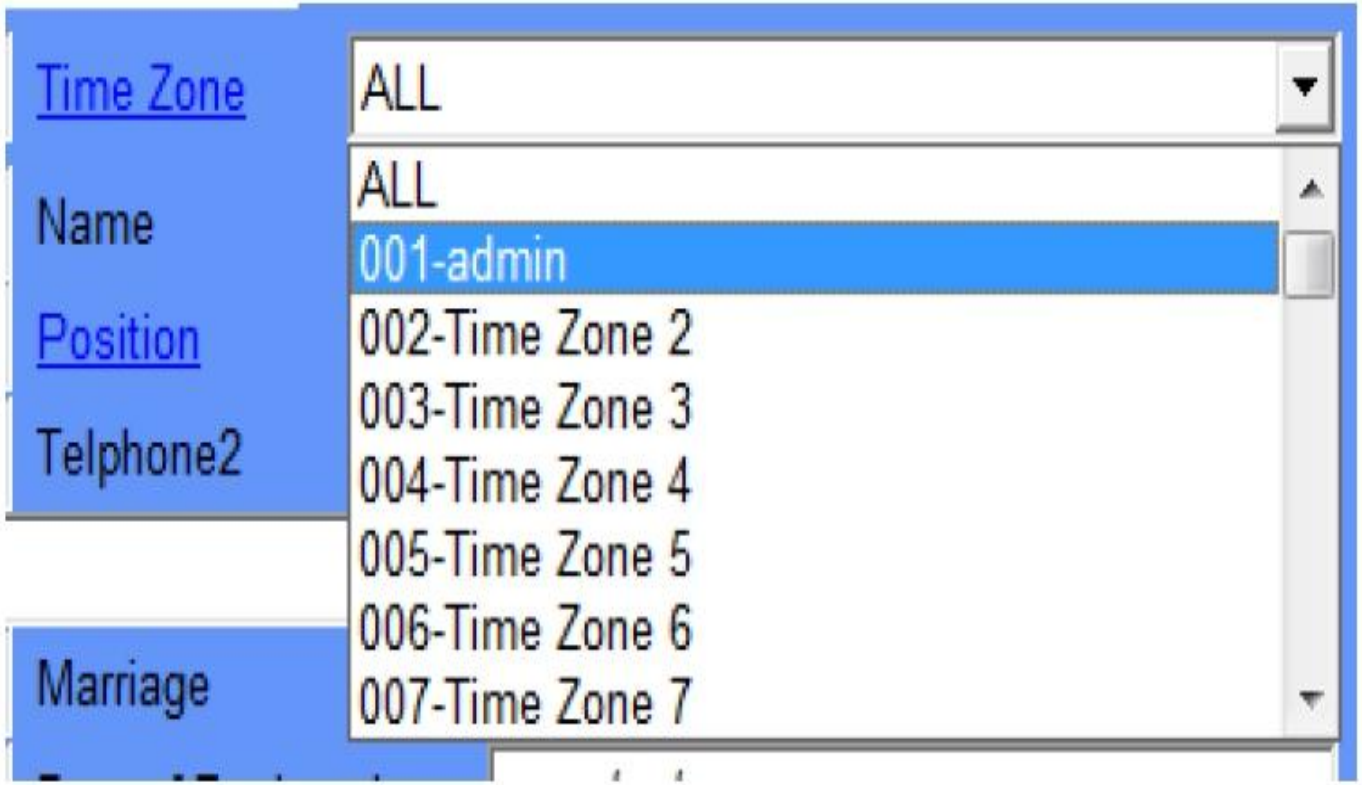

จากนั้นไประบุ การใช้งานที่ Card info เลือกหัวข้อ Time Zone ระบุกลุ่มช่วงเวลาที่ต้องการใช้งาน

หัวข้อ Download เอาไว้ใช้
สำหรับ ส่งข้อมูลที่ตั้งค่าภายใน
คอมพิวเตอร์ไปยังเครื่องคีย์การ์ด

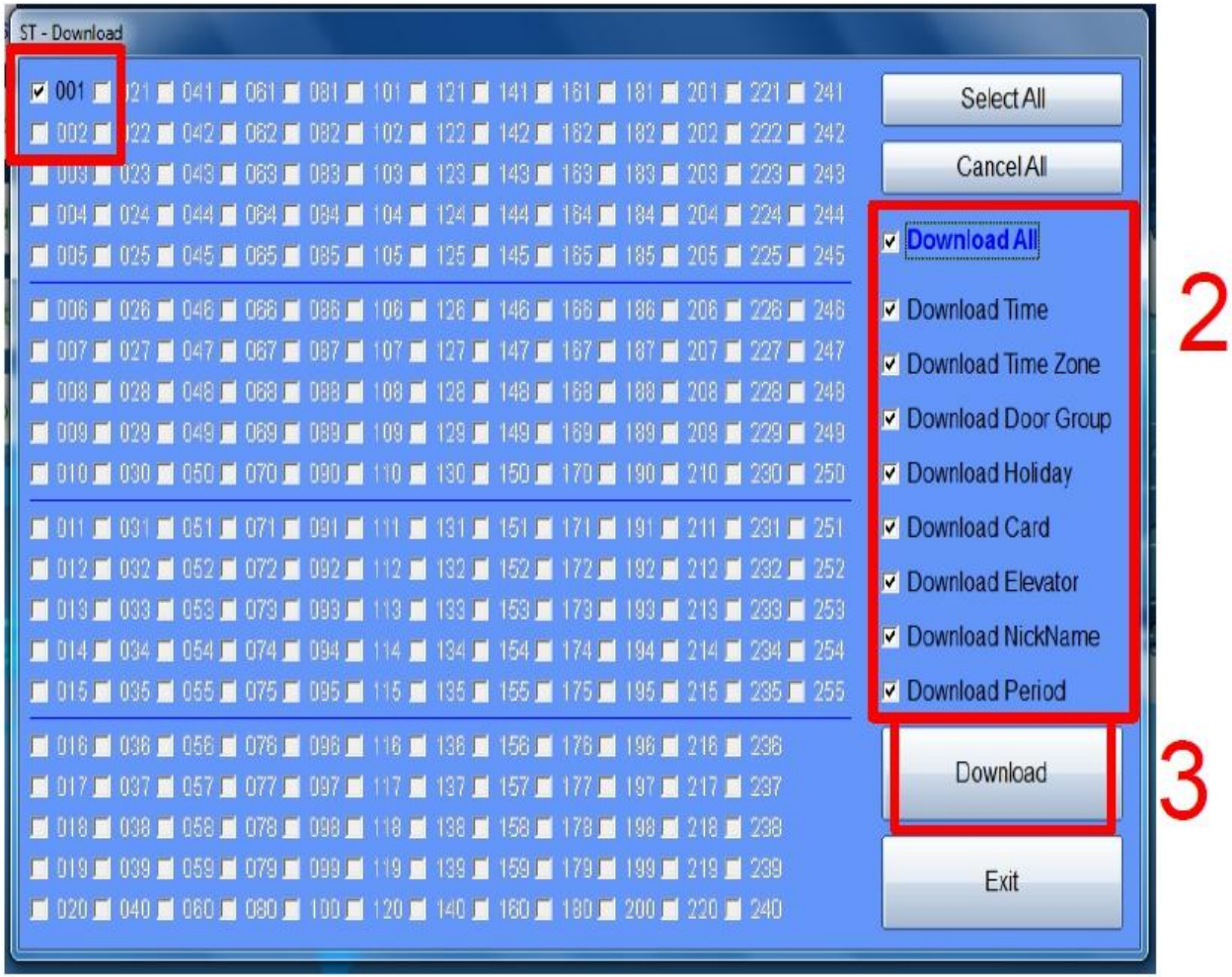

.ให้เลือกเครื่องที่ต้องการจะส่งข้อมูลตามข้อ 1.

.เลือกข้อมูลที่ต้องการจะส่งตามข้อ 2.

.กด Download เพื่อส่งข้อมูลตามข้อ 3.

การดู Access Record

เข้าไปที่ Access Record

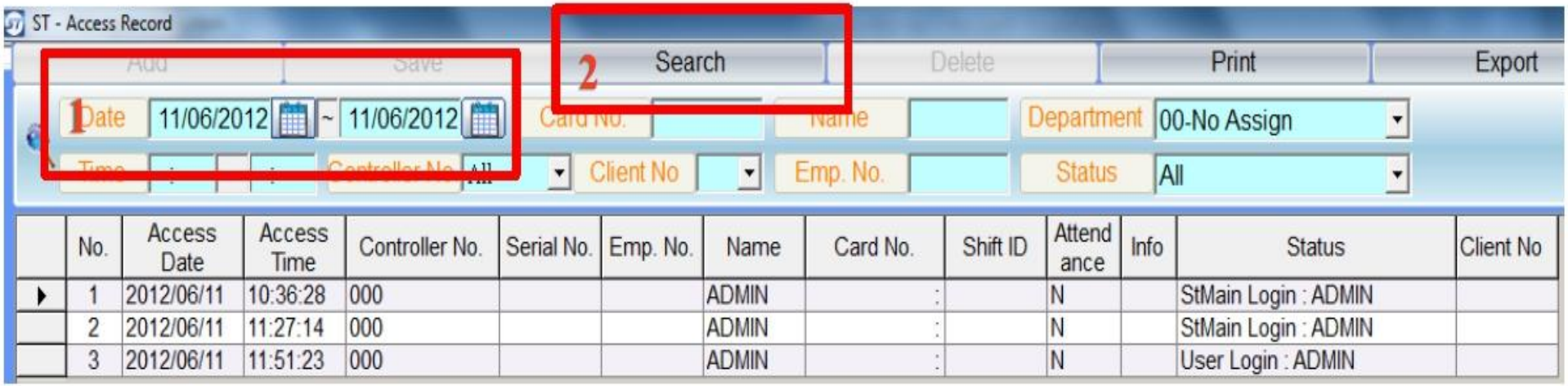

เลือกวันเวลาที่ต้องการดูตามข้อ 1.

กด Search ตามข้อ 2. จะมีรายงานการทาบบัตร ขึ้นมา

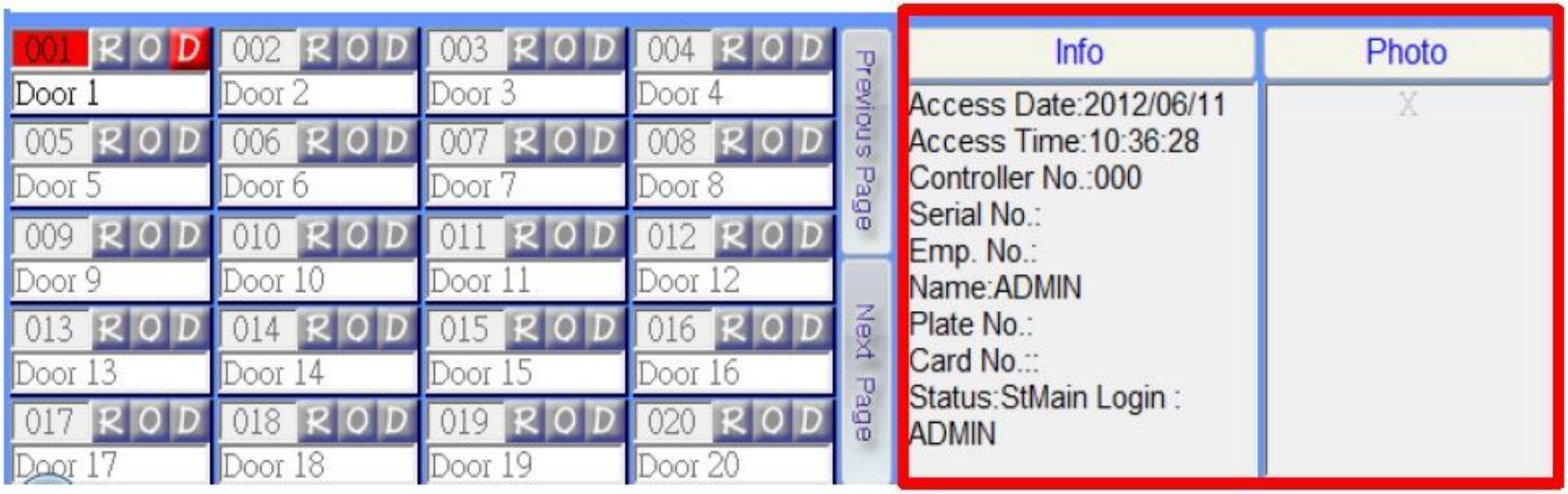

แสดง ชื่อเจ้าของบัตร และเวลาทาบบัตร พร้อมรูป

เจ้าของบัตร

ติดปัญหาด้านคีย์การ์ด ติดต่อเบอร์

0632231199และ02-539-7500 ต่อ 504

ช่าง ต้อม ครับ

จบการตั้งค่าแล้วนะครับ!!